

| LEGENDA DAS EDIFICAÇÕES | | |
|-------------------------|---|-----------|
| BLOCO | DISCRIMINAÇÃO | ÁREA |
| BLOCO ADMINISTRATIVO | SECRETARIA 01 E 02, ALMOXARIFADO, WC, PCD, COORDENAÇÃO, SALA DOS PROFESSORES, LAVABOS E DIRETORIA | 214,20m² |
| BLOCO PEDAGÓGICO I | SALAS DE AULA 01, 02, 03, 04, 05, 06 | 191,86m² |
| BLOCO PEDAGÓGICO II | LABORATÓRIO DE CIÊNCIAS, LABORATÓRIO DE INFORMÁTICA, BIBLIOTECA E SALA DE AEE | 279,00m² |
| BLOCO PEDAGÓGICO III | SALA DE MEDIAÇÃO TECNOLÓGICA | 53,46m² |
| BLOCO DE SERVIÇO I | BANHEIRO MASCULINO E FEMININO, WC PCD MASCULINO E FEMININO E 02 DML | 104,58m² |
| BLOCO DE SERVIÇO II | REFEITÓRIO, COZINHA, DESPENSA E DML | 189,00m² |
| BLOCO REPOUSO | SALAS DE DESCANSO 01, 02 E SALA DE ARMÁRIOS DOS ALUNOS | 189,00m² |
| BLOCO AUDITÓRIO | AUDITÓRIO, BANHEIRO MASCULINO E FEMININO, WC PCD MASCULINO E FEMININO | 267,48m² |
| QUADRA POLIESPORTIVA | QUADRA, VESTIÁRIO MASCULINO, VESTIÁRIO FEMININO, VESTIÁRIO PCD E DEPOSITO | 1005,51m² |

| QUADRO DE ÁREAS - REFORMA | |
|--|-------------|
| ÁREA DO TERRENO | 10.000,00m² |
| ÁREA DE CONSTRUÇÃO A EXECUTAR (ESCOLA) | 2.268,34m² |
| ÁREA DE CONSTRUÇÃO A EXECUTAR (QUADRA) | 1.005,51m² |
| ÁREA DE CONSTRUÇÃO A EXECUTAR (AUDITÓRIO) | 267,48m² |
| ÁREA DE COBERTURA EM TELHA METÁLICA A EXECUTAR | 2.673,18m² |
| ÁREA DE COBERTURA EM TELHA TERMOACÚSTICA TIPO SANDUÍCHE A EXECUTAR | 660,49m² |
| ÁREA DE COBERTURA EM LAJE IMPERMEABILIZADA A EXECUTAR | 29,16m² |
| ÁREA CONSTRUIDA TOTAL (ESCOLA+QUADRA+AUDITÓRIO) | 3.541,33m² |
| ÍNDICE DE APROVEITAMENTO PÓS REFORMA | 35,41% |
| TAXA DE OCUPAÇÃO PÓS REFORMA | 0,35 |
| ÁREA PERMEÁVEL | 4.384,70m² |



2-MACROLOCALIZAÇÃO
-8.996851, -42.692237



**GOVERNO DO
ESTADO DO PIAUÍ**
**SEDUC - SECRETARIA DE
ESTADO DA EDUCAÇÃO**

| | |
|--|---|
| DEPARTAMENTO: Gerência de Arquitetura e Engenharia | DESENHO: ARQ |
| TÍTULO DO PROJETO: Unidade Escolar Maria de Castro Ribeiro | FRANCHA: 01/19 |
| ENDEREÇO DO SERVIÇO: Avenida Elzo Soares, no Bairro Santa Luzia | ESCALA: Como Indicado |
| MUNICÍPIO: São Raimundo Nonato - PI | ZONA: URBANO |
| TIPO DE PROJETO: Reforma e Ampliação | DATA DA VISITA: 25/02/2021 |
| LEVANTAMENTO REALIZADO POR: | REGISTRO CAU: 226598-2 |
| ARQUITETO DO PROJETO DE REFORMA: YLANA LEAL MELO DE OLIVEIRA | EMPRESA: Damos Engenharia LTDA CNPJ 40.194.381/0001-01 |
| COORDENADORAS DO PROJETO: Maria Tereza Vilar - CAU A177680-0 Paula Luz Tavares - CREA 191721161 | DATA: 16/03/2021 |
| FASE: PROJETO BÁSICO | DESENHO: Autor |
| TÍTULO DO DESENHO: PLANTA DE SITUAÇÃO | |

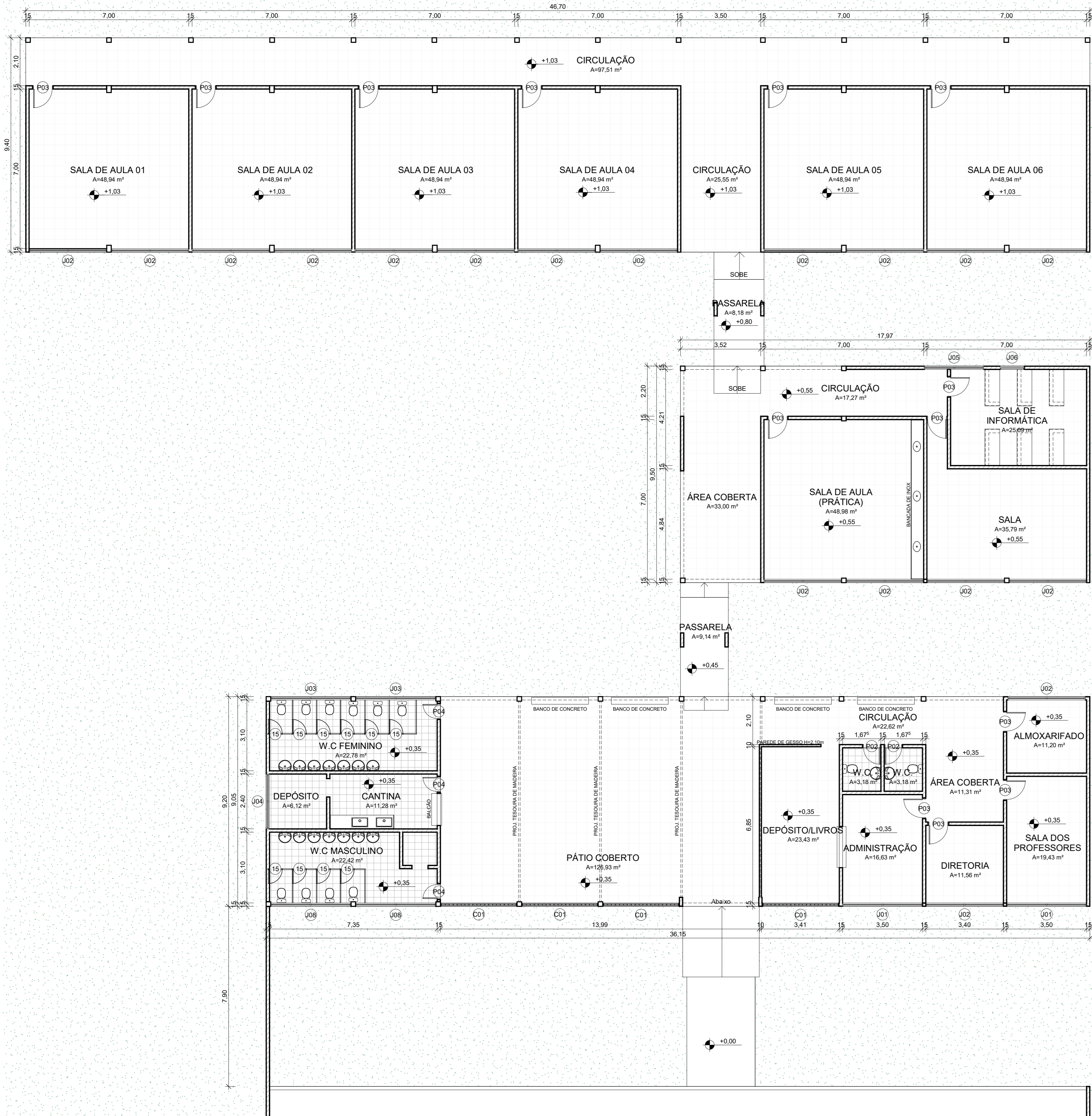
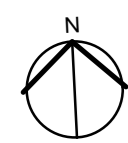

1 PLANTA BAIXA - LEVANTAMENTO

ESCALA 1:100

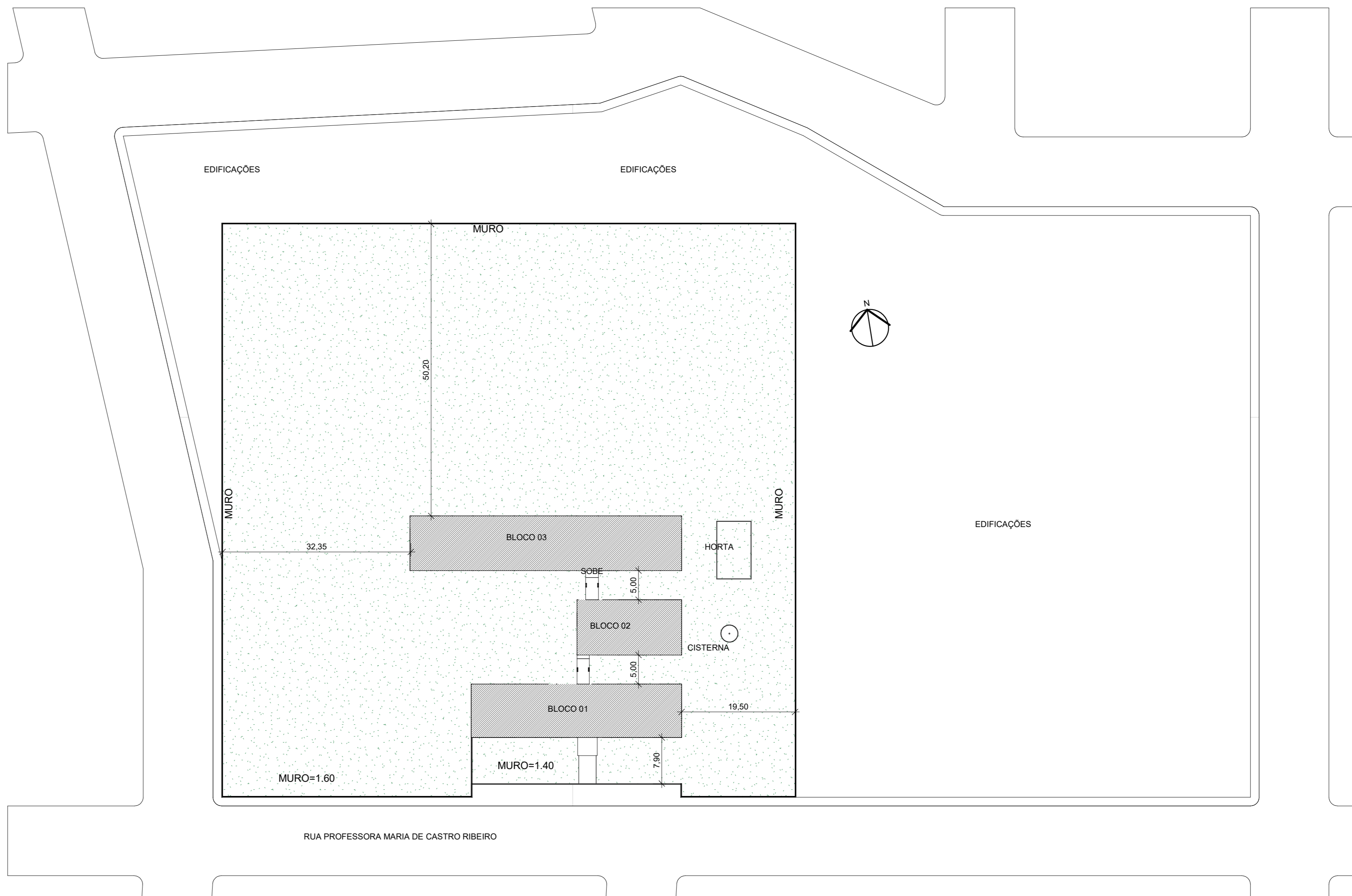

3 SITUAÇÃO/LOCAÇÃO - LEVANTAMENTO

ESCALA 1:500

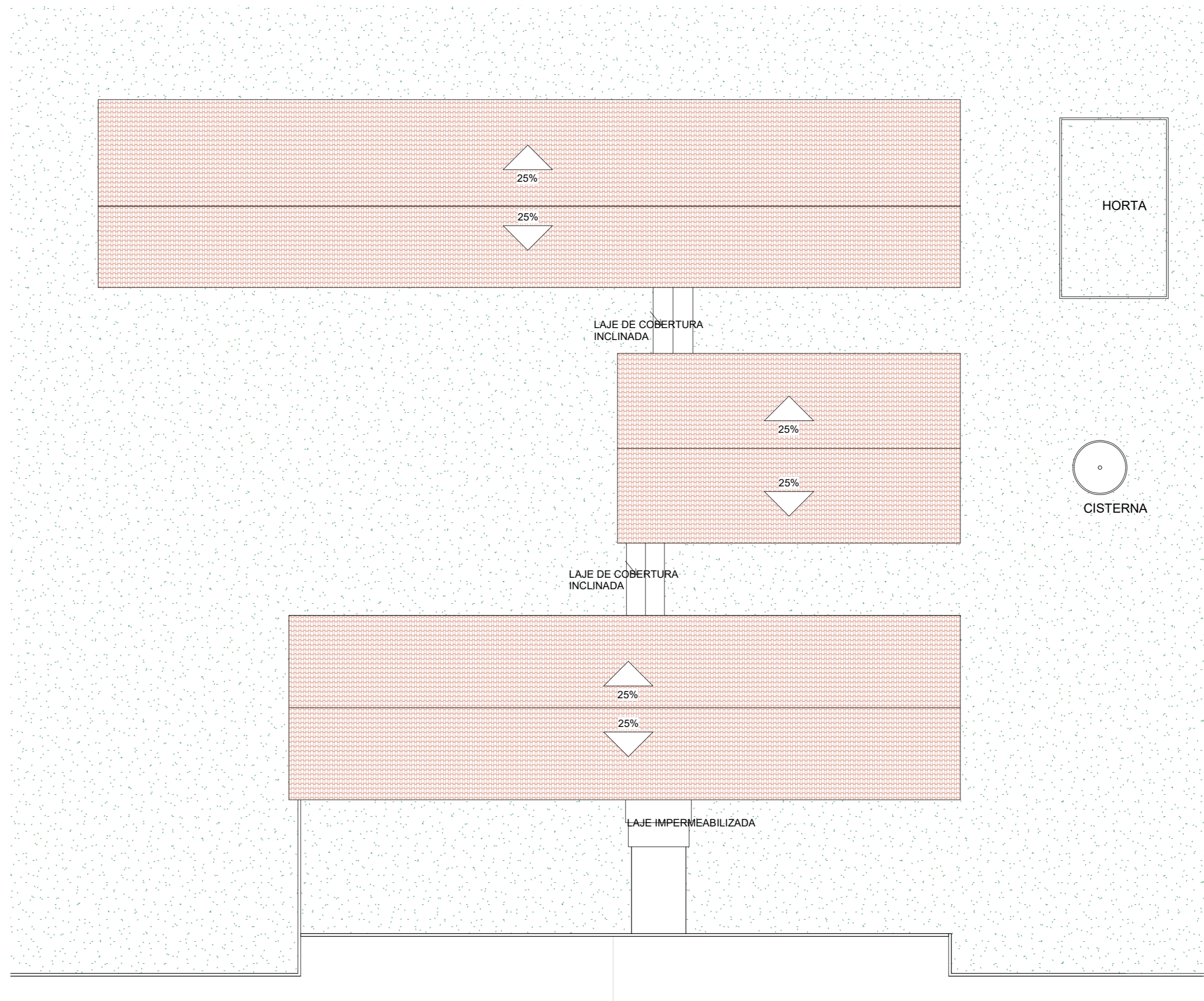
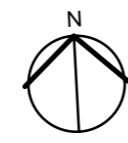

2 DIAGRAMA DE COBERTURA - LEVANTAMENTO

ESCALA 1:200

| QUADRO DE ÁREAS - LEVANTAMENTO | |
|--|-------------|
| ÁREA DO TERRENO | 10.000,00m² |
| ÁREA DE CONSTRUÇÃO EXISTENTE A DEMOLIR | 963,95m² |
| ÁREA DE PISO EXISTENTE A DEMOLIR | 908,74m² |
| ÁREA DE COBERTURA A DEMOLIR | 1.117,07m² |
| ÍNDICE DE APROVEITAMENTO ATUAL | 9,6% |
| TAXA DE OCUPAÇÃO ATUAL | 0,09% |

| QUADRO DE PORTAS-LEVANTAMENTO | | | |
|-------------------------------|----|-------------|--------|
| CÓD | QT | COMPRIMENTO | ALTURA |
| 15 | 10 | 0,600 | 1,500 |
| P02 | 2 | 0,800 | 2,100 |
| P03 | 13 | 0,900 | 2,100 |
| P04 | 3 | 0,700 | 2,100 |
| Total geral: 28 | | | |

| QUADRO DE JANELAS - LEVANTAMENTO | | | | |
|----------------------------------|----|-------------|--------|-----------|
| CÓD | QT | COMPRIMENTO | ALTURA | DESCRIÇÃO |
| C01 | 4 | 3,350 | 2,600 | 0,000 |
| J01 | 2 | 3,500 | 1,200 | 1,400 |
| J02 | 18 | 3,400 | 1,200 | 1,400 |
| J03 | 2 | 3,520 | 1,200 | 1,100 |
| J04 | 1 | 2,400 | 0,500 | 2,100 |
| J05 | 1 | 2,600 | 0,500 | 1,600 |
| J06 | 1 | 1,000 | 1,100 | 1,100 |
| J07 | 12 | 3,400 | 0,600 | 2,600 |
| J07 | 2 | 3,400 | 0,900 | 2,600 |
| J08 | 2 | 3,520 | 0,500 | 2,100 |
| J09 | 1 | 1,400 | 1,100 | 0,900 |
| J10 | 1 | 1,800 | 1,100 | 0,900 |
| Total geral: 47 | | | | |



**GOVERNO DO
ESTADO DO PIAUÍ**

**SEDUC - SECRETARIA DE
ESTADO DA EDUCAÇÃO**

| | |
|--|---|
| DEPARTAMENTO: Gerência de Arquitetura e Engenharia | DESENHO: ARQ |
| TÍTULO DO PROJETO: Unidade Escolar Maria de Castro Ribeiro | FRANCHA: 02/19 |
| ENDEREÇO DO SERVIÇO: Avenida Elzo Soares, no Bairro Santa Luzia | ESCALA: Como Indicado |
| MUNICÍPIO: São Raimundo Nonato - PI | ZONA: URBANO |
| TIPO DE PROJETO: Reforma e Ampliação | DATA DA VISTA: 25/02/2021 |
| LEVANTAMENTO REALIZADO POR: ARQUITETO DO PROJETO DE REFORMA: YLANA LEAL MELO DE OLIVEIRA | REGISTRO CAU: 226598-2 |
| COORDINADORAS DO PROJETO: Maria Tereza Vilar - CAU A177680-0 Paula Luc Tavares - CREA 1917271161 | EMPRESA: Dabos Engenharia LTDA CNPJ 40.194.381/0001-01 |
| DATA: 16/03/2021 | FASE: PROJETO BÁSICO |
| TÍTULO DO DESENHO: PLANTA BAIXA, COBERTURA E SITUAÇÃO DO LEVANTAMENTO | DESENHO: Autor |

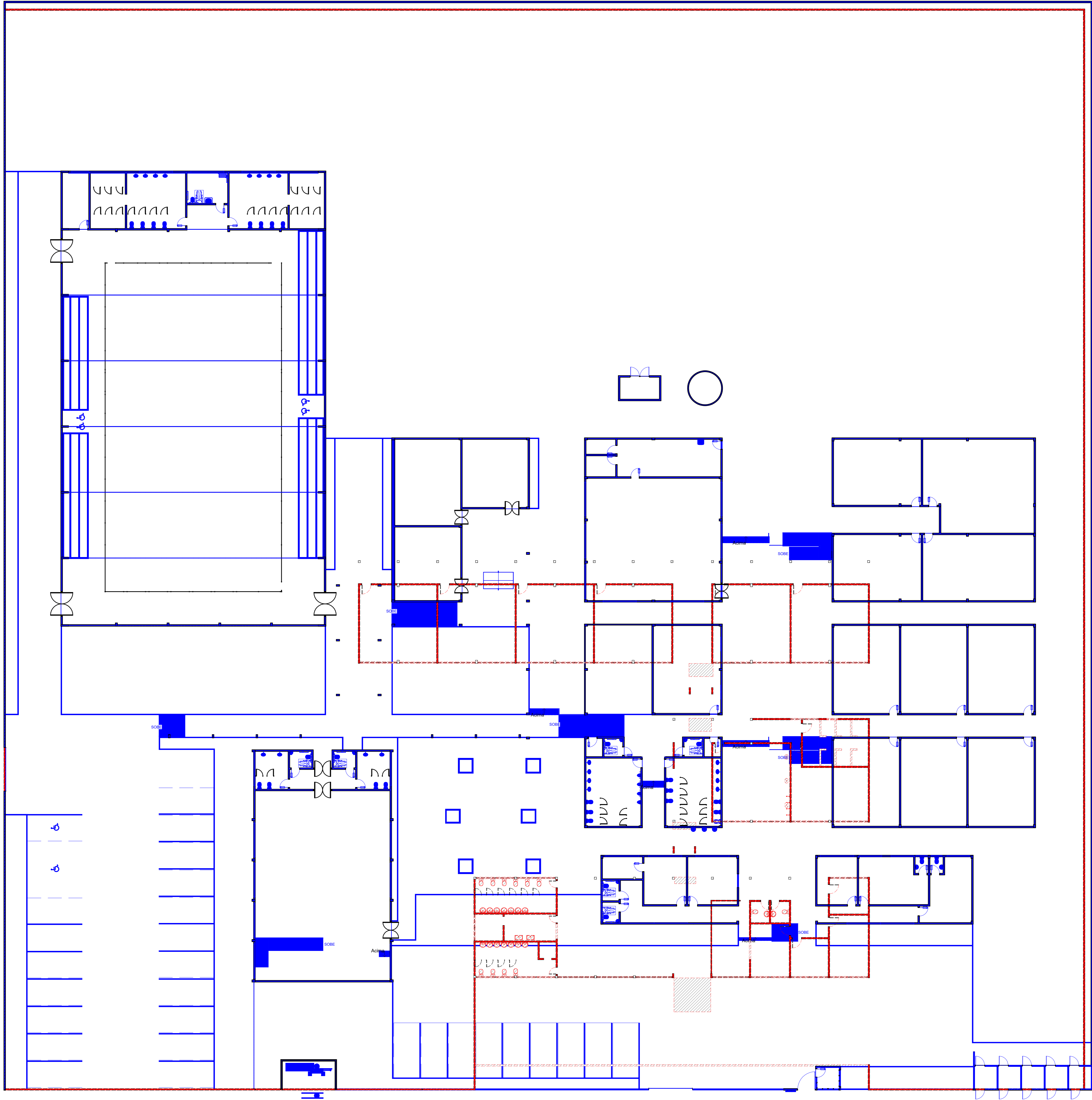
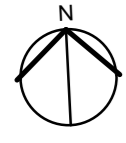

| LEGENDA DEMOLIR/CONSTRUIR | |
|---------------------------|--------------------|
| <div></div> | PAREDE A DEMOLIR |
| <div></div> | PAREDE A CONSTRUIR |



**GOVERNO DO
ESTADO DO PIAUÍ**
**SEDUC - SECRETARIA DE
ESTADO DA EDUCAÇÃO**

| | | |
|---|-------------------------|--|
| DEPARTAMENTO: Gerência de Arquitetura e Engenharia | | DESENHO: ARQ |
| TÍTULO DO PROJETO: Unidade Escolar Maria de Castro Ribeiro | | FRANCHA: 03/19 |
| ENDEREÇO DO SERVIÇO: Avenida Elzo Soares, no Bairro Santo Luzia | | ESCALA: Como Indicado |
| MUNICÍPIO: São Raimundo Nonato - PI | ZONA: URBANO | DATA DA VISITA: 25/02/2021 |
| TIPO DE PROJETO: Reforma e Ampliação | | LEVANTAMENTO REALIZADO POR: YLANA LEAL MELO DE OLIVEIRA |
| ARQUITETO DO PROJETO DE REFORMA: YLANA LEAL MELO DE OLIVEIRA | | REGISTRO CAU: 226598-2 |
| COORDENADORAS DO PROJETO: Maria Tereza Vilar - CAU A177680-0 Paula Luz Tavares - CREA 191721161 | | EMPRESA: Damos Engenharia LTDA CNPJ 40.194.381/0001-01 |
| DATA: 16/03/2021 | FASE: PROJETO BÁSICO | DESENHO: Autor |
| TÍTULO DO DESENHO: PLANTA BAIXA DEMOLIR/CONSTRUIR | | |

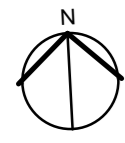

COBERTURA EM TELHA EM ALUMÍNIO TRAPEZOIDAL 0,7mm i=10%

LOCAL PARA CONDENSADORES

COBERTURA EM TELHA EM ALUMÍNIO TRAPEZOIDAL 0,7mm i=10%

LOCAL PARA CONDENSADORES

1 DIAGRAMA DE COBERTURA



**GOVERNO DO
ESTADO DO PIAUÍ**
**SEDUC - SECRETARIA DE
ESTADO DA EDUCAÇÃO**

| | | |
|--|-------------------------|---|
| DEPARTAMENTO: Gerência de Arquitetura e Engenharia | | DESENHO: ARQ |
| TÍTULO DO PROJETO: Unidade Escolar Maria de Castro Ribeiro | | FRANCHA: 04/19 |
| ENDEREÇO DO SERVIÇO: Avenida Elzo Soares, no Bairro Santa Luzia | | ESCALA: 1 : 125 |
| MUNICÍPIO: São Raimundo Nonato - PI | ZONA: URBANO | DATA DA VISITA: 25/02/2021 |
| TIPO DE PROJETO: Reforma e Ampliação | | ARQUITETO DO PROJETO DE REFORMA: YLANA LEAL MELO DE OLIVEIRA |
| LEVANTAMENTO REALIZADO POR: | | REGISTRO CAU: 226598-2 |
| COORDINADORAS DO PROJETO: Maria Tereza Vilar - CAU A177680-0 Paula Luz Tavares - CREA 1917721161 | | EMPRESA: Damos Engenharia LTDA CNPJ 40.194.381/0001-01 |
| DATA: 16/03/2021 | FASE: PROJETO BÁSICO | Autor |
| TÍTULO DO DESENHO: DIAGRAMA DE COBERTURA | | |



| PORTAS - REFORMA | | | | |
|------------------|--------|---------|---|--------|
| ITEM | ALTURA | LARGURA | DESCRIÇÃO | QUANT. |
| 02 | 2,100 | 0,800 | PORTA DE ABRIR, COM ACABAMENTO EM CHAPA METÁLICA PINTADA NA COR AZUL MAR, ref. 1820 E VISOR EM VIDRO TEMPERADO TRANSPARENTE | 15 |
| 03 | 2,100 | 0,800 | PORTA DE ABRIR, COM ACABAMENTO EM CHAPA METÁLICA PINTADA NA COR VERDE LIMÃO VERBRÁS, ref. 1832 E VISOR EM VIDRO TEMPERADO TRANSPARENTE | 11 |
| 04 | 2,100 | 0,800 | PORTA DE ABRIR, COM ACABAMENTO EM CHAPA METÁLICA PINTADA NA COR LARANJA VERBRÁS, ref. 1819 E VISOR EM VIDRO TEMPERADO TRANSPARENTE | 9 |
| 05 | 2,100 | 0,800 | PORTA DE ABRIR, COM ACABAMENTO EM CHAPA METÁLICA PINTADA NA COR AMARELO VERBRÁS, ref. 1808 E VISOR EM VIDRO TEMPERADO TRANSPARENTE | 5 |
| 06 | 2,100 | 1,500 | PORTA DE ABRIR, DUAS FOLHAS, COM ACABAMENTO EM CHAPA METÁLICA PINTADA NA COR PLATINA VERBRÁS, ref. 1303 E VISOR EM VIDRO TEMPERADO TRANSPARENTE | 1 |
| 07 | 2,100 | 1,500 | PORTA DE ABRIR, DUAS FOLHAS, COM ACABAMENTO EM CHAPA METÁLICA PINTADA NA COR PLATINA VERBRÁS, ref. 1303 E VISOR EM VIDRO TEMPERADO TRANSPARENTE | 3 |
| 08 | 2,100 | 1,700 | PORTA DE ABRIR, DUAS FOLHAS, COM ACABAMENTO EM CHAPA METÁLICA PINTADA NA COR PLATINA VERBRÁS, ref. 1303 E VISOR EM VIDRO TEMPERADO TRANSPARENTE | 3 |
| 09 | 2,100 | 2,300 | PORTA DE ABRIR, DUAS FOLHAS, COM ACABAMENTO EM CHAPA METÁLICA PINTADA NA COR PLATINA VERBRÁS, ref. 1303 E VISOR EM VIDRO TEMPERADO TRANSPARENTE | 3 |
| 10 | 2,160 | 0,880 | PORTA DE ABRIR, METÁLICA COM VENEZIANA VENTILADA | 1 |
| 11 | 2,160 | 0,880 | PORTA DE ABRIR, METÁLICA COM VENEZIANA VENTILADA | 10 |
| 12 | 2,380 | 1,650 | PORTÃO DE ABRIR, EM GRADIL NA COR BRANCA | 1 |
| 15 | 1,500 | 0,600 | PORTA DE ABRIR, METÁLICA NA COR BRANCA | 37 |
| Total geral: 99 | | | | |

NOTA PORTAS:
- TODAS AS PORTAS DEVEM TER O TAMANHO MÍNIMO DE 0,80m PARA GARANTIR A ACESSIBILIDADE DE TODOS OS AMBIENTES.
- TODAS AS PORTAS DEVEM TER VÃO LIVRE DE 0,80m, DEVENDO SER ACRESCIDO O MÍNIMO DE 0,06m PARA A PORA DAS PORTAS.

NOTA ESQUADRIAS:
- TODAS AS ESQUADRIAS SERÃO EM ALUMÍNIO BRANCO E VIDRO TEMPERADO, COM GRADIL BRANCO EXECUTADO NA PRÓPRIA ESTRUTURA.
- DEVE SER PROPOSTO PEITORIL EM GRANTO CINZA ANDORINHA EM TODAS AS ESQUADRIAS (JANELAS E BASCULANTES).
- QUANDO HOUVER DIFERENÇA DE NÍVEIS, USAR SOLEIRA EM GRANTO CINZA ANDORINHA.
- TODAS AS DIVISÓRIAS INTERNAS DOS BANHEIROS E BANCADAS SERÃO EM GRANTO CINZA ANDORINHA.
- OS BANCOS INTERIORES DOS BANHEIROS TERÃO TAMPO EM GRANTO CINZA ANDORINHA E ACABAMENTO EM REVESTIMENTO CERÂMICO BRANCO.

| JANELAS - REFORMA | | | | |
|-------------------|---------|--------|---|--------|
| ITEM | LARGURA | ALTURA | DESCRIÇÃO | QUANT. |
| 01 | 1,000 | 0,500 | JANELA - DE CORRER - TIPO BASCULANTE - EM ALUMÍNIO BRANCO E VIDRO TEMPERADO | 4 |
| 02 | 1,000 | 0,500 | JANELA - DE CORRER - TIPO BASCULANTE - EM ALUMÍNIO BRANCO E VIDRO TEMPERADO | 2 |
| 04 | 1,500 | 0,500 | JANELA - DE CORRER - TIPO BASCULANTE - EM ALUMÍNIO BRANCO E VIDRO TEMPERADO | 3 |
| 05 | 1,500 | 0,500 | JANELA - DE CORRER - TIPO BASCULANTE - EM ALUMÍNIO BRANCO E VIDRO TEMPERADO | 7 |
| 06 | 2,000 | 0,500 | JANELA - DE CORRER - TIPO BASCULANTE - EM ALUMÍNIO BRANCO E VIDRO TEMPERADO | 3 |
| 07 | 2,000 | 0,500 | JANELA - DE CORRER - TIPO BASCULANTE - EM ALUMÍNIO BRANCO E VIDRO TEMPERADO | 2 |
| 08 | 2,500 | 0,500 | JANELA - DE CORRER - TIPO BASCULANTE - EM ALUMÍNIO BRANCO E VIDRO TEMPERADO | 4 |
| 09 | 2,500 | 0,500 | JANELA - DE CORRER - TIPO BASCULANTE - EM ALUMÍNIO BRANCO E VIDRO TEMPERADO | 35 |
| 10 | 3,000 | 0,500 | JANELA - DE CORRER - TIPO BASCULANTE - EM ALUMÍNIO BRANCO E VIDRO TEMPERADO | 8 |
| 11 | 3,000 | 0,500 | JANELA - DE CORRER - TIPO BASCULANTE - EM ALUMÍNIO BRANCO E VIDRO TEMPERADO | 21 |
| 12 | 1,000 | 1,100 | JANELA - DE CORRER - EM ALUMÍNIO BRANCO E VIDRO TEMPERADO | 1 |
| 13 | 1,500 | 1,100 | JANELA - DE CORRER - EM ALUMÍNIO BRANCO E VIDRO TEMPERADO | 1 |
| 14 | 2,000 | 1,100 | JANELA - DE CORRER - EM ALUMÍNIO BRANCO E VIDRO TEMPERADO | 1 |
| 15 | 3,000 | 1,100 | JANELA - DE CORRER - EM ALUMÍNIO BRANCO E VIDRO TEMPERADO | 7 |
| 16 | 4,350 | 1,800 | COBOGO PRÉ MOLDADO EM CONCRETO | 12 |
| 17 | 4,350 | 1,800 | COBOGO PRÉ MOLDADO EM CONCRETO | 6 |
| 18 | 1,000 | 0,600 | VÃO SEM ESQUADRIA | 1 |
| 19 | 1,240 | 1,000 | VÃO SEM ESQUADRIA | 1 |
| 20 | 2,100 | 0,600 | VÃO SEM ESQUADRIA | 1 |
| Total geral: 120 | | | | 120 |



GOVERNO DO ESTADO DO PIAUÍ
SEDUC - SECRETARIA DE ESTADO DA EDUCAÇÃO

DEPARTAMENTO:
Gerência de Arquitetura e Engenharia

TÍTULO DO PROJETO:
Unidade Escolar Maria de Castro Ribeiro

ENDEREÇO DO SERVIÇO:
Avenida Elzo Soares, no Bairro Santa Luzia

MUNICÍPIO:
São Raimundo Nonato - PI

TIPO DE PROJETO:
Reforma e Ampliação

LEVANTAMENTO REALIZADO POR:
ARQUITETO DO PROJETO DE REFORMA:
YLANA LEAL MELO DE OLIVEIRA

COORDINADORAS DO PROJETO:
Maria Tereza Vilar - CAU A177680-0
Paula Luc Tavares - CREA 191721161

DATA:
16/03/2021

FASE:
PROJETO BÁSICO

TÍTULO DO DESENHO:
PLANTA BAIXA REFORMA

DESENHO:
ARQ

FRANCHA:
05/19

ESCALA:
Como Indicado

DATA DA VISTA:
25/02/2021

REGISTRO CAU:
226598-2

EMPRESA:
Dios Engenharia LTDA
CNPJ 40.194.381/0001-01

DESENHO:
Autor

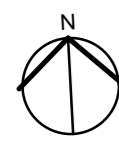

| PORTAS - REFORMA | | | | |
|------------------|--------|---------|---|--------|
| ITEM | ALTURA | LARGURA | DESCRIÇÃO | QUANT. |
| 02 | 2,100 | 0,800 | PORTA DE ABRIR, COM ACABAMENTO EM CHAPA METÁLICA PINTADA NA COR AZUL MAR, ref. 1820 E VISOR EM VIDRO TEMPERADO TRANSPARENTE | 15 |
| 03 | 2,100 | 0,800 | PORTA DE ABRIR, COM ACABAMENTO EM CHAPA METÁLICA PINTADA NA COR VERDE LIMÃO VERBRÁS, ref. 1832 E VISOR EM VIDRO TEMPERADO TRANSPARENTE | 11 |
| 04 | 2,100 | 0,800 | PORTA DE ABRIR, COM ACABAMENTO EM CHAPA METÁLICA PINTADA NA COR LARANJA VERBRÁS, ref. 1819 E VISOR EM VIDRO TEMPERADO TRANSPARENTE | 9 |
| 05 | 2,100 | 0,800 | PORTA DE ABRIR, COM ACABAMENTO EM CHAPA METÁLICA PINTADA NA COR AMARELO VERBRÁS, ref. 1808 E VISOR EM VIDRO TEMPERADO TRANSPARENTE | 5 |
| 06 | 2,100 | 1,500 | PORTA DE ABRIR, DUAS FOLHAS, COM ACABAMENTO EM CHAPA METÁLICA PINTADA NA COR PLATINA VERBRÁS, ref. 1303 E VISOR EM VIDRO TEMPERADO TRANSPARENTE | 1 |
| 07 | 2,100 | 1,500 | PORTA DE ABRIR, DUAS FOLHAS, COM ACABAMENTO EM CHAPA METÁLICA PINTADA NA COR PLATINA VERBRÁS, ref. 1303 E VISOR EM VIDRO TEMPERADO TRANSPARENTE | 3 |
| 08 | 2,100 | 1,700 | PORTA DE ABRIR, DUAS FOLHAS, COM ACABAMENTO EM CHAPA METÁLICA PINTADA NA COR PLATINA VERBRÁS, ref. 1303 E VISOR EM VIDRO TEMPERADO TRANSPARENTE | 3 |
| 09 | 2,100 | 2,300 | PORTA DE ABRIR, DUAS FOLHAS, COM ACABAMENTO EM CHAPA METÁLICA PINTADA NA COR PLATINA VERBRÁS, ref. 1303 E VISOR EM VIDRO TEMPERADO TRANSPARENTE | 3 |
| 10 | 2,160 | 0,880 | PORTA DE ABRIR, METÁLICA COM VENEZIANA VENTILADA | 1 |
| 11 | 2,160 | 0,880 | PORTA DE ABRIR, METÁLICA COM VENEZIANA VENTILADA | 10 |
| 12 | 2,380 | 1,650 | PORTÃO DE ABRIR, EM GRADIL NA COR BRANCA | 1 |
| 15 | 1,500 | 0,600 | PORTA DE ABRIR, METÁLICA NA COR BRANCA | 37 |
| Total geral: 99 | | | | |

NOTA PORTAS:
- TODAS AS PORTAS DEVEM TER O TAMANHO MÍNIMO DE 0,80m PARA GARANTIR A ACESSIBILIDADE DE TODOS OS AMBIENTES.
- TODAS AS PORTAS DEVEM TER VÃO LIVRE DE 0,80m, DEVENDO SER ACRESCIDO O MÍNIMO DE 0,06m PARA A PORA DAS PORTAS.

NOTA ESQUADRIAS:
- TODAS AS ESQUADRIAS SERÃO EM ALUMÍNIO BRANCO E VIDRO TEMPERADO, COM GRADIL BRANCO EXECUTADO NA PRÓPRIA ESTRUTURA.
- DEVE SER PROSPECTO PEITORIL EM GRANITO CINZA ANDORRINHA EM TODAS AS ESQUADRIAS (JANELAS E BASCULANTES).
- QUANDO HOUVER DIFERENÇA DE NÍVEIS, USAR SOLEIRA EM GRANITO CINZA ANDORRINHA.
- TODAS AS DIVISÓRIAS INTERNAS DOS BANHEIROS E BANDEAS SERÃO EM GRANITO CINZA ANDORRINHA.
- OS BANCOS INTERIORES DOS BANHEIROS TERÃO TAMPO EM GRANITO CINZA ANDORRINHA E ACABAMENTO EM REVESTIMENTO CERÂMICO BRANCO.

| JANELAS - REFORMA | | | | |
|-------------------|---------|--------|---|--------|
| ITEM | LARGURA | ALTURA | DESCRIÇÃO | QUANT. |
| 01 | 1,000 | 0,500 | 2,100 JANELA - DE CORRER - TIPO BASCULANTE - EM ALUMÍNIO BRANCO E VIDRO TEMPERADO | 4 |
| 02 | 1,000 | 0,500 | 1,600 JANELA - DE CORRER - TIPO BASCULANTE - EM ALUMÍNIO BRANCO E VIDRO TEMPERADO | 2 |
| 04 | 1,500 | 0,500 | 1,600 JANELA - DE CORRER - TIPO BASCULANTE - EM ALUMÍNIO BRANCO E VIDRO TEMPERADO | 3 |
| 05 | 1,500 | 0,500 | 2,100 JANELA - DE CORRER - TIPO BASCULANTE - EM ALUMÍNIO BRANCO E VIDRO TEMPERADO | 7 |
| 06 | 2,000 | 0,500 | 1,600 JANELA - DE CORRER - TIPO BASCULANTE - EM ALUMÍNIO BRANCO E VIDRO TEMPERADO | 3 |
| 07 | 2,000 | 0,500 | 2,100 JANELA - DE CORRER - TIPO BASCULANTE - EM ALUMÍNIO BRANCO E VIDRO TEMPERADO | 2 |
| 08 | 2,500 | 0,500 | 1,600 JANELA - DE CORRER - TIPO BASCULANTE - EM ALUMÍNIO BRANCO E VIDRO TEMPERADO | 4 |
| 09 | 2,500 | 0,500 | 2,100 JANELA - DE CORRER - TIPO BASCULANTE - EM ALUMÍNIO BRANCO E VIDRO TEMPERADO | 35 |
| 10 | 3,000 | 0,500 | 1,600 JANELA - DE CORRER - TIPO BASCULANTE - EM ALUMÍNIO BRANCO E VIDRO TEMPERADO | 8 |
| 11 | 3,000 | 0,500 | 2,100 JANELA - DE CORRER - TIPO BASCULANTE - EM ALUMÍNIO BRANCO E VIDRO TEMPERADO | 21 |
| 12 | 1,000 | 1,100 | 1,150 JANELA - DE CORRER - EM ALUMÍNIO BRANCO E VIDRO TEMPERADO | 1 |
| 13 | 1,500 | 1,100 | 1,150 JANELA - DE CORRER - EM ALUMÍNIO BRANCO E VIDRO TEMPERADO | 1 |
| 14 | 2,000 | 1,100 | 1,150 JANELA - DE CORRER - EM ALUMÍNIO BRANCO E VIDRO TEMPERADO | 1 |
| 15 | 3,000 | 1,100 | 1,000 JANELA - DE CORRER - EM ALUMÍNIO BRANCO E VIDRO TEMPERADO | 7 |
| 16 | 4,350 | 1,800 | 2,200 COBOGO PRÉ MOLDADO EM CONCRETO | 12 |
| 17 | 4,350 | 1,800 | 4,500 COBOGO PRÉ MOLDADO EM CONCRETO | 6 |
| 18 | 1,000 | 0,600 | 1,000 VÃO SEM ESQUADRIA | 1 |
| 19 | 1,240 | 1,000 | 1,300 VÃO SEM ESQUADRIA | 1 |
| 20 | 2,100 | 0,600 | 0,900 VÃO SEM ESQUADRIA | 1 |
| Total geral: 120 | | | | 120 |



**GOVERNO DO
ESTADO DO PIAUÍ**
**SEDUC - SECRETARIA DE
ESTADO DA EDUCAÇÃO**

DEPARTAMENTO:
Gerência de Arquitetura e Engenharia

TÍTULO DO PROJETO:
Unidade Escolar Maria de Castro Ribeiro

ENDEREÇO DO SERVIÇO:
Avenida Elza Soares, no Bairro Santa Luzia

MUNICÍPIO:
São Raimundo Nonato - PI

ZONA:
URBANO

TIPO DE PROJETO:
Reforma e Ampliação

LEVANTAMENTO REALIZADO POR:
YLANA LEAL MELO DE OLIVEIRA

ARQUITETO DO PROJETO DE REFORMA:
YLANA LEAL MELO DE OLIVEIRA

COORDINADORAS DO PROJETO:
Maria Tereza Vilar - CAU A177680-0
Paula Luc Tavares - CREA 1917141-1

REGISTRO CAU:
226598-2

EMPRESA:
Dasso Engenharia LTDA
CNPJ 40.194.381/0001-01

DATA:
16/03/2021

FASE:
PROJETO BÁSICO

DESENHO:
Autor

DEPARTAMENTO:
Gerência de Arquitetura e Engenharia

TÍTULO DO PROJETO:
Unidade Escolar Maria de Castro Ribeiro

ENDEREÇO DO SERVIÇO:
Avenida Elza Soares, no Bairro Santa Luzia

MUNICÍPIO:
São Raimundo Nonato - PI

ZONA:
URBANO

TIPO DE PROJETO:
Reforma e Ampliação

LEVANTAMENTO REALIZADO POR:
YLANA LEAL MELO DE OLIVEIRA

ARQUITETO DO PROJETO DE REFORMA:
YLANA LEAL MELO DE OLIVEIRA

COORDINADORAS DO PROJETO:
Maria Tereza Vilar - CAU A177680-0
Paula Luc Tavares - CREA 1917141-1

REGISTRO CAU:
226598-2

EMPRESA:
Dasso Engenharia LTDA
CNPJ 40.194.381/0001-01

DATA:
16/03/2021

FASE:
PROJETO BÁSICO

DESENHO:
Autor

DEPARTAMENTO:
Gerência de Arquitetura e Engenharia

TÍTULO DO PROJETO:
Unidade Escolar Maria de Castro Ribeiro

ENDEREÇO DO SERVIÇO:
Avenida Elza Soares, no Bairro Santa Luzia

MUNICÍPIO:
São Raimundo Nonato - PI

ZONA:
URBANO

TIPO DE PROJETO:
Reforma e Ampliação

LEVANTAMENTO REALIZADO POR:
YLANA LEAL MELO DE OLIVEIRA

ARQUITETO DO PROJETO DE REFORMA:
YLANA LEAL MELO DE OLIVEIRA

COORDINADORAS DO PROJETO:
Maria Tereza Vilar - CAU A177680-0
Paula Luc Tavares - CREA 1917141-1

REGISTRO CAU:
226598-2

EMPRESA:
Dasso Engenharia LTDA
CNPJ 40.194.381/0001-01

DATA:
16/03/2021

FASE:
PROJETO BÁSICO

DESENHO:
Autor

1 PLANTA BAIXA - LAYOUT

ESCALA 1:125

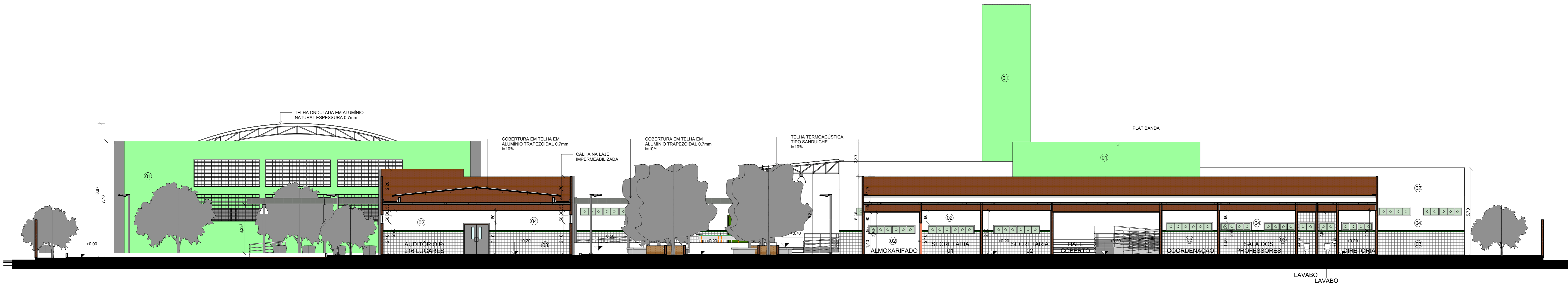

4 CORTE DD
ESCALA 1:100

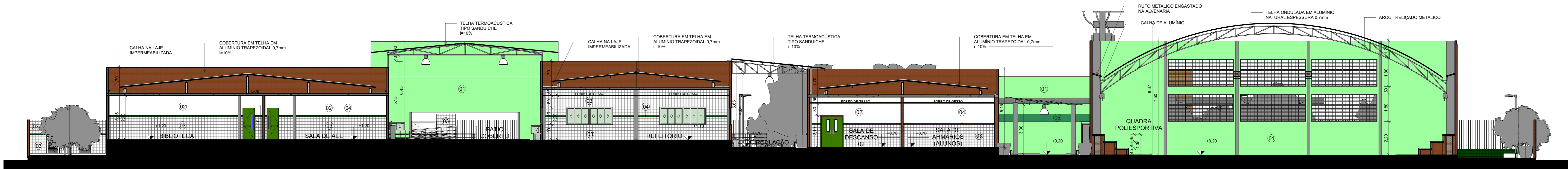

3 CORTE CC
ESCALA 1:100

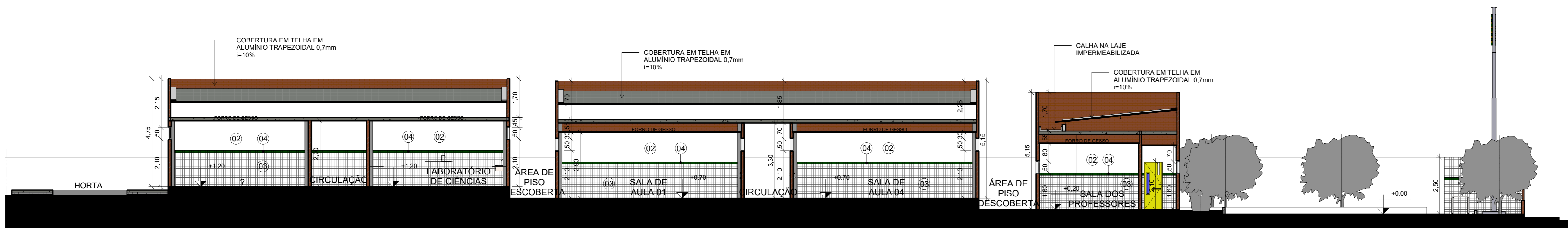

2 CORTE BB
ESCALA 1:100

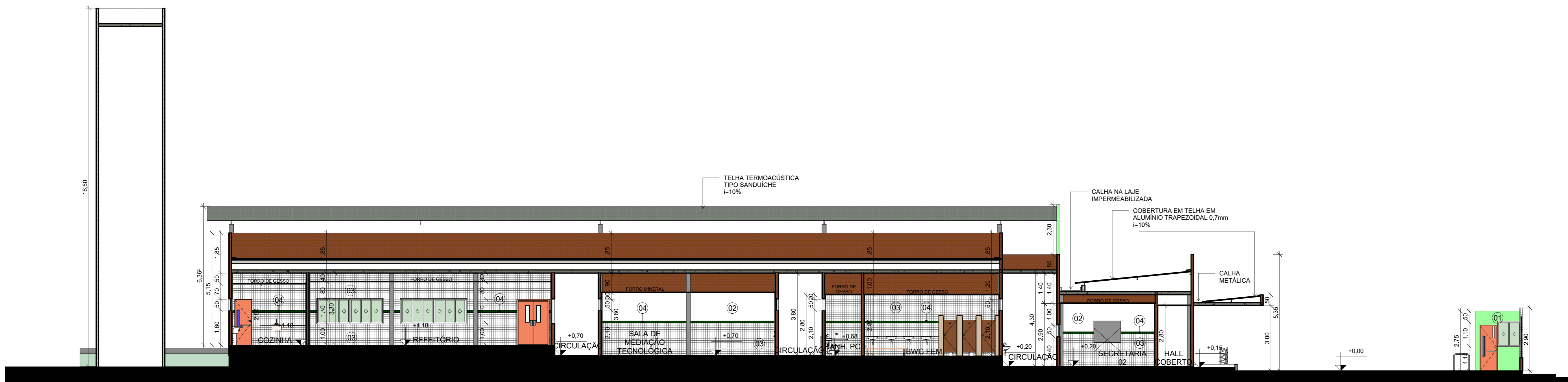

1 CORTE AA
ESCALA 1:100

| LEGENDA MATERIAIS | | | |
|---|--|---|--|
| 01 | PINTURA EM TINTA ACRÍLICA FOSCA VERBRAS NA COR VERDE SALVIA | | |
| 02 | PINTURA EM TINTA ACRÍLICA FOSCA VERBRAS NA COR BRANCO NEVE, ref. 1600/1400 | | |
| 03 | REVESTIMENTO CERÂMICO BRANCO, dim. 10x10 cm, COM REJUNTE NA COR BRANCA | | |
| 04 | REVESTIMENTO CERÂMICO VERDE ESCURO, dim. 10x10 cm | | |
| 05 | PINTURA EM TINTA ACRÍLICA FOSCA VERBRAS NA COR VERDE FOLHA | | |
| 06 | REVESTIMENTO EM TUIOLINHO | | |
|  GOVERNO DO ESTADO DO PIAUÍ | | SEDUC - SECRETARIA DE ESTADO DA EDUCAÇÃO | |
| DEPARTAMENTO: Gerência de Arquitetura e Engenharia | | DESENHO: ARQ | |
| TÍTULO DO PROJETO: Unidade Escolar Maria de Castro Ribeiro | | FRANCHA: 07/19 | |
| ENDEREÇO DO SERVIÇO: Avenida Elzo Soares, no Bairro Santa Luzia | | ESCALA: 1:100 | |
| MUNICÍPIO: São Raimundo Nonato - PI | | ZONA: URBANO | |
| TIPO DE PROJETO: Reforma e Ampliação | | DATA DA VISITA: 25/02/2021 | |
| LEVANTAMENTO REALIZADO POR: YLANA LEAL MELO DE OLIVEIRA | | REGISTRO CAU: 226598-2 | |
| ARQUITETO DO PROJETO DE REFORMA: YLANA LEAL MELO DE OLIVEIRA | | EMPRESA: Datas Engenharia LTDA | |
| COORDENADORAS DO PROJETO: Maria Tereza Vilar - CAU A177680-0 | | CNPJ: 40.194.381/0001-01 | |
| DATA: 16/03/2021 | | FASE: PROJETO BÁSICO | |
| TÍTULO DO DESENHO: CORTES | | DESENHO: YLANA LEAL | |

| LEGENDA MATERIAIS | |
|-------------------|--|
| 01 | PINTURA EM TINTA ACRÍLICA FOSCA VERBRÁS NA COR VERDE SALVIA |
| 02 | PINTURA EM TINTA ACRÍLICA FOSCA VERBRÁS NA COR BRANCO NEVE, ref. 1600/1400 |
| 03 | REVESTIMENTO CERÂMICO BRANCO, dim. 10x10 cm, COM REJUNTE NA COR BRANCA |
| 04 | REVESTIMENTO CERÂMICO VERDE ESCURO, dim. 10x10 cm |
| 05 | PINTURA EM TINTA ACRÍLICA FOSCA VERBRÁS NA COR VERDE FOLHA |
| 06 | REVESTIMENTO EM TUIOLINHO |

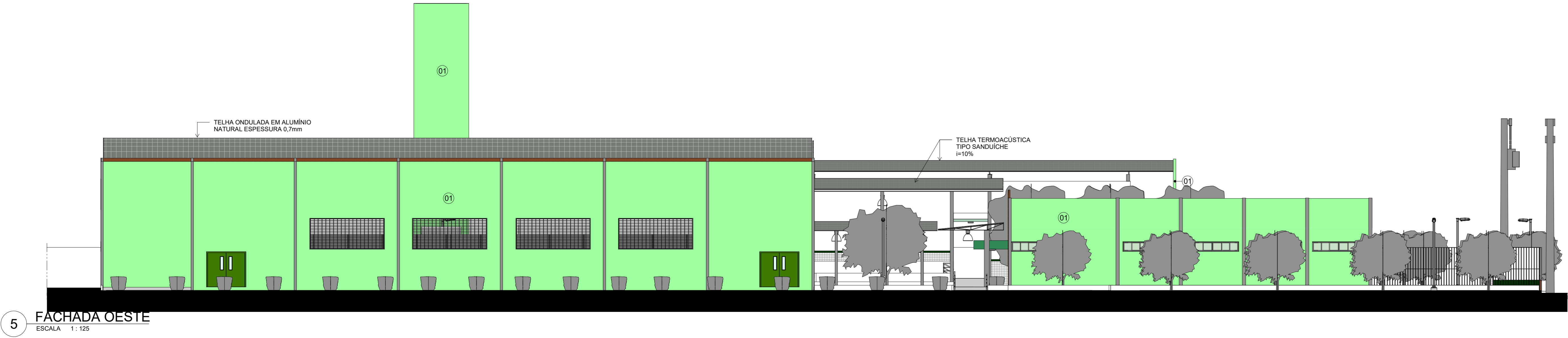
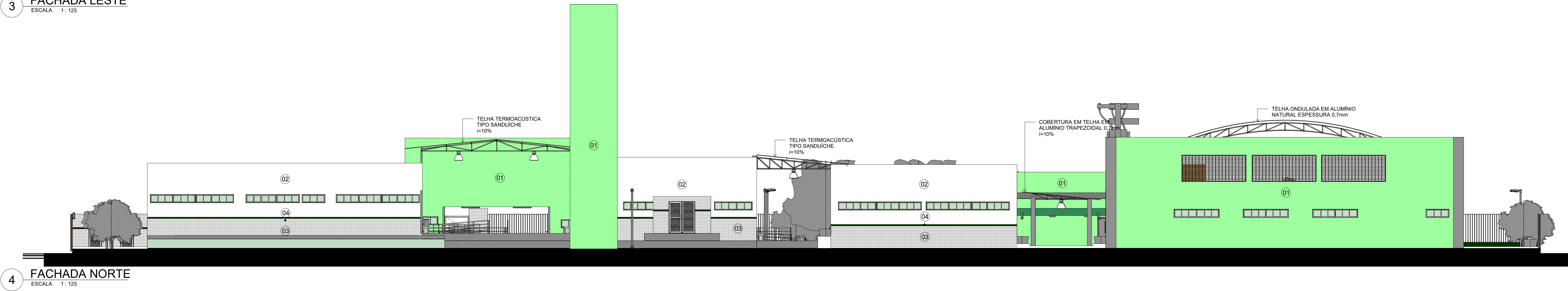
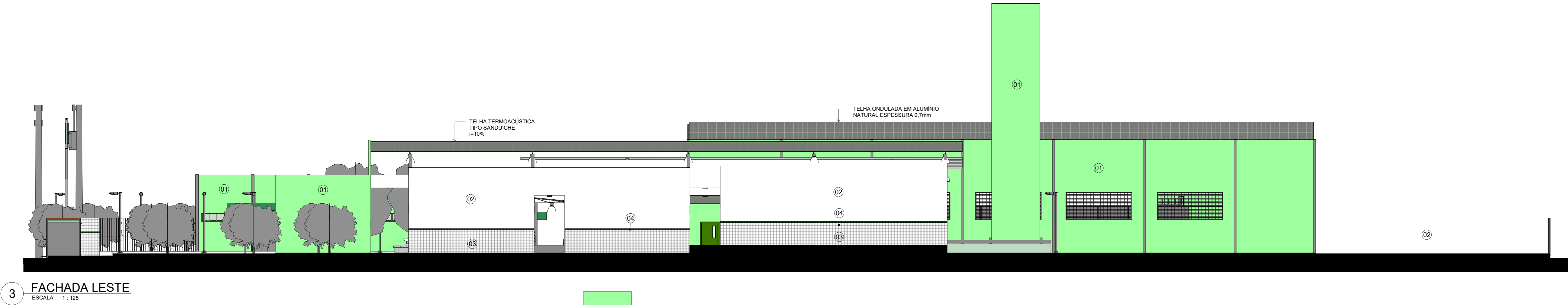
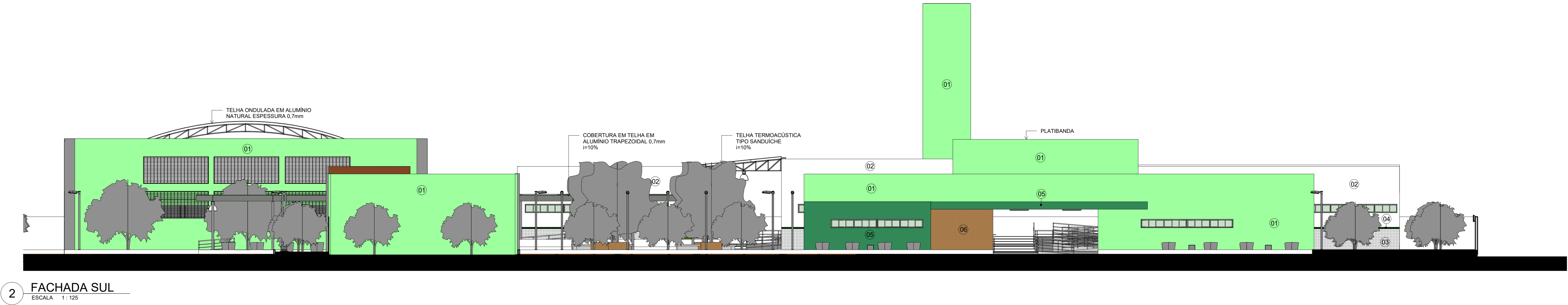

| | | | |
|---|--|---|--|
|  GOVERNO DO ESTADO DO PIAUÍ | | SEDUC - SECRETARIA DE ESTADO DA EDUCAÇÃO | |
| DEPARTAMENTO: Gerência de Arquitetura e Engenharia | | DESENHO: ARQ | |
| TÍTULO DO PROJETO: Unidade Escolar Maria de Castro Ribeiro | | FRANCHA: 08/19 | |
| ENDEREÇO DO SERVIÇO: Avenida Elzo Soares, no Bairro Santa Luzia | | ESCALA: Como indicado | |
| MUNICÍPIO: São Raimundo Nonato - PI | | ZONA: URBANO | |
| TIPO DE PROJETO: Reforma e Ampliação | | DATA DA VISTA: 25/02/2021 | |
| LEVANTAMENTO REALIZADO POR: ARQUITETO DO PROJETO DE REFORMA: YLANA LEAL MELO DE OLIVEIRA | | REGISTRO CAU: 226598-2 | |
| COORDINADORAS DO PROJETO: Maria Tereza Vilar - CAU A177680-0 Paula Luz Tavares - CREA 1917221161 | | EMPRESA: Damos Engenharia LTDA CNPJ 40.194.381/0001-01 | |
| DATA: 16/03/2021 | | FASE: PROJETO BÁSICO | |
| TÍTULO DO DESENHO: FACHADAS | | DESENHO: Autor | |

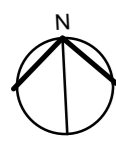

| | |
|---|--|
| ○ | FORRO |
| ① | FORRO EM GESSO: PLACAS DE GESSO dim.: 1200x2400 mm OU 1200x1800mm COM PINTURA NA COR BRANCO NEVE ACABAMENTO FOSCO + LAJE |
| ② | FORRO MINERAL: FORRO MODULAR EM FIBRA MINERAL MODELADA COM ACABAMENTO DE SUPERFÍCIE COM TINTA VINÍLICA A BASE DE LÁTEX. JÁ APLICADO EM FÁBRICA. PLACAS DE 625 mm x 1250 mm x 13mm. MODELO DE REFERÊNCIA: ARMSTRONG, MODELO: ENCORE + LAJE |
| ③ | ÁREA SEM FORRO |
| ④ | LAJE |
| △ | REVESTIMENTOS E PINTURAS |
| ⚠ | REVESTIMENTO CERÂMICO BRANCO, dim.: 10x10cm, COM REJUNTE NA COR BRANCA, NA ALTURA DE 1,50m E FAIXA DE 10cm EM REVESTIMENTO CERÂMICO dim.: 10x10cm NA COR VERDE ESCURO, E POSTERIORMENTE ATÉ O TETO, PINTURA EM TINTA ACRÍLICA FOSCA VERBRAS OU SIMILAR NA COR BRANCO NEVE, ref. 1600/1400 PARA INTERIORES. |
| ⚠ | REVESTIMENTO CERÂMICO BRANCO ATÉ O TETO, dim.: 10x10cm, COM REJUNTE NA COR BRANCA, E UMA FAIXA VERDE EM REVESTIMENTO CERÂMICO dim.: 10x10cm, COR VERDE FOLHA, NA ALTURA DE 1,60m. |
| ⚠ | PINTURA EM TINTA ACRÍLICA FOSCA VERBRAS NA COR BRANCO NEVE, ref. 1600/1400 PARA INTERIORES. |
| □ | PISO |
| 1 | GRANILITE AREIA, COM JUNTA DE DILATAÇÃO 1x1m |
| 2 | CERÂMICA BRANCA, dim.: 40x40cm |
| 3 | CIMENTADO ÁSPERO COM JUNTA DE DILATAÇÃO |
| 4 | BLOCO INTERTRAVADO, COR CINZA |

| | | | |
|--|--------------------------------|--|--|
|  GOVERNO DO ESTADO DO PIAUÍ | | GOVERNO DO ESTADO DO PIAUÍ | |
| SEDUC - SECRETARIA DE ESTADO DA EDUCAÇÃO | | SEDUC - SECRETARIA DE ESTADO DA EDUCAÇÃO | |
| DEPARTAMENTO: Gerência de Arquitetura e Engenharia | | DESENHO: ARQ | |
| TÍTULO DO PROJETO: Unidade Escolar Maria de Castro Ribeiro | | FRANCHA: 09/19 | |
| ENDEREÇO DO SERVIÇO: Avenida Elza Soares, no Bairro Santa Luzia | | ESCALA: Como indicado | |
| MUNICÍPIO: São Raimundo Nonato - PI | ZONA: URBANO | DATA DA VISITA: 25/02/2021 | |
| TIPO DE PROJETO: Reforma e Ampliação | | REGISTRO CAU: 226598-2 | |
| LEVANTAMENTO REALIZADO POR: ARQUITETO DO PROJETO DE REFORMA: YLANA LEAL MELO DE OLIVEIRA | | EMPRESA: Dasso Engenharia LTDA CNPJ: 40.194.381/0001-01 | |
| DATA: 16/03/2021 | FASE: PROJETO BÁSICO | DESENHO: Autor | |
| TÍTULO DO DESENHO: PLANTA DE REVESTIMENTOS | | | |

1 PLANTA DE REVESTIMENTOS
ESCALA 1:125

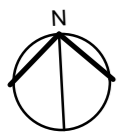

| LEGENDA ILUMINAÇÃO | |
|--------------------|---|
| | LUMINÁRIA RETANGULAR DE EMBUTIR OU SOBREPOR, EM LED |
| | LUMINÁRIA QUADRADA DE EMBUTIR OU SOBREPOR, EM LED |
| | REFLETOR DA QUADRA POLIESPORTIVA |
| | AR CONDICIONADO SPLIT |
| | VENTILADOR DE PAREDE |
| LEGENDA FORRO | |
| | FORRO DE GESSO |
| | FORRO MINERAL |

1 PLANTA DE FORRO E ILUMINAÇÃO

ESCALA 1:125

| | | | |
|---|--------------------------------|--|--|
|  | | GOVERNO DO ESTADO DO PIAUÍ | |
| SEDUC - SECRETARIA DE ESTADO DA EDUCAÇÃO | | | |
| DEPARTAMENTO: Gerência de Arquitetura e Engenharia | | DESENHO: ARQ | |
| TÍTULO DO PROJETO: Unidade Escolar Maria de Castro Ribeiro | | FRANCHA: 10/19 | |
| ENDEREÇO DO SERVIÇO: Avenida Elza Soares, no Bairro Santo Luzia | | ESCALA: Como indicado | |
| MUNICÍPIO: São Raimundo Nonato - PI | ZONA: URBANO | DATA DA VISITA: 25/02/2021 | |
| TIPO DE PROJETO: Reforma e Ampliação | | REGISTRO CAU: 226598-2 | |
| LEVANTAMENTO REALIZADO POR: | | EMPRESA: Damos Engenharia LTDA CNPJ 40.194.381/0001-01 | |
| ARQUITETO DO PROJETO DE REFORMA: YLANA LEAL MELO DE OLIVEIRA | | DESENHO: Autor | |
| COORDINADORAS DO PROJETO: Maria Tereza Vilar - CAU A177680-0 Paula Luc Tavares - CREA 1917721161 | | | |
| DATA: 16/03/2021 | FASE: PROJETO BÁSICO | | |
| TÍTULO DO DESENHO: PLANTA DE FORRO E ILUMINAÇÃO | | | |



| LEGENDA ILUMINAÇÃO EXTERNA | |
|----------------------------|---|
| | REFLETOR DEEP FIT EM LED, 3750lm |
| | LUMINÁRIA TIPO PENDENTE PARA CIRCULAÇÃO |
| | POSTE A DEFINIR PARA CIRCULAÇÃO E JARDINS |
| LEGENDA PAISAGISMO | |
| | IXORA VERMELHA (IXORA COCCINEA RED) |
| | IPÊ AMARELO (TABEBUIA CHRYSOTRICA) |
| | NIM (AZADIRACHTA INDICA) |
| | GRAMA |
| | BLOCO INTERTRAVADO |

1 PLANTA BAIXA DE ILUMINAÇÃO EXTERNA

ESCALA 1:125



**GOVERNO DO
ESTADO DO PIAUÍ**

SEDUC - SECRETARIA DE
ESTADO DA EDUCAÇÃO

DEPARTAMENTO: Gerência de Arquitetura e Engenharia

TÍTULO DO PROJETO: Unidade Escolar Maria de Castro Ribeiro

ENDEREÇO DO SERVIÇO: Avenida Elzo Soares, no Bairro Santo Ribeiro

MUNICÍPIO: São Raimundo Nonato - PI ZONA: URBANO

TIPO DE PROJETO: Reforma e Ampliação

LEVANTAMENTO REALIZADO POR:

ARQUITETO DO PROJETO DE REFORMA: YLANA LEAL MELO DE OLIVEIRA

COORDINADORAS DO PROJETO: Maria Tereza Vilar - CAU A177680-0
Paula Luz Tavares - CREA 1917721161

DATA: 16/03/2021 FASE: PROJETO BÁSICO

TÍTULO DO DESENHO: PLANTA BAIXA ILUMINAÇÃO EXTERNA E PAISAGISMO

DESENHO: ARQ

FRANCHA: 11/19

ESCALA: Como Indicado

DATA DA VISITA: 25/02/2021

REGISTRO CAU: 226588-2

EMPRESA: Damos Engenharia LTDA
CNPJ 40.194.381/0001-01

DESENHO: Autor

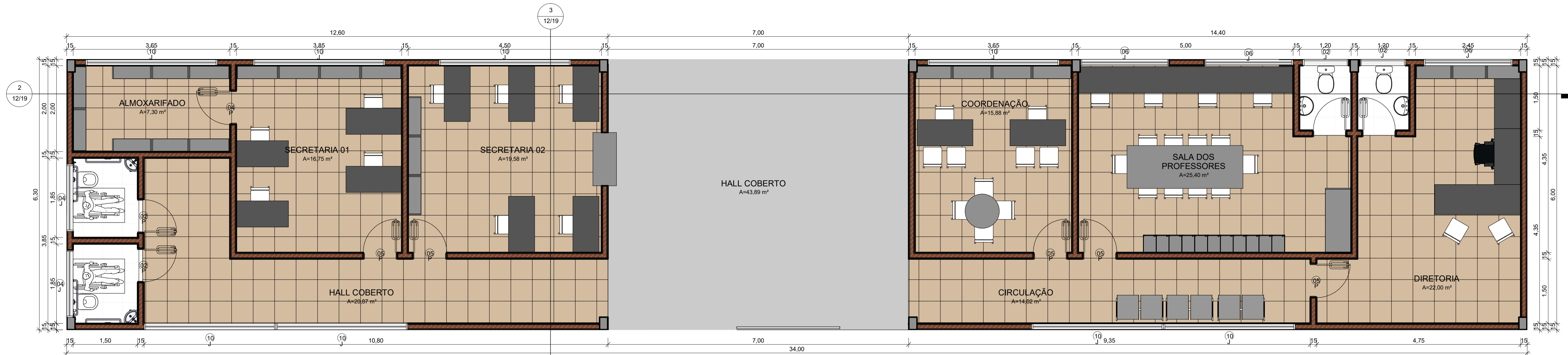

1 PLANTA BAIXA - ADMINISTRAÇÃO
ESCALA 1:50

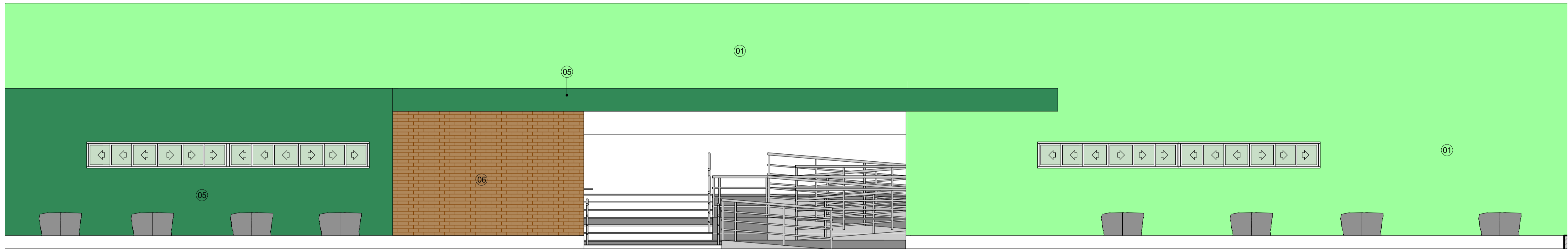

4 VISTA FRONTAL
ESCALA 1:50

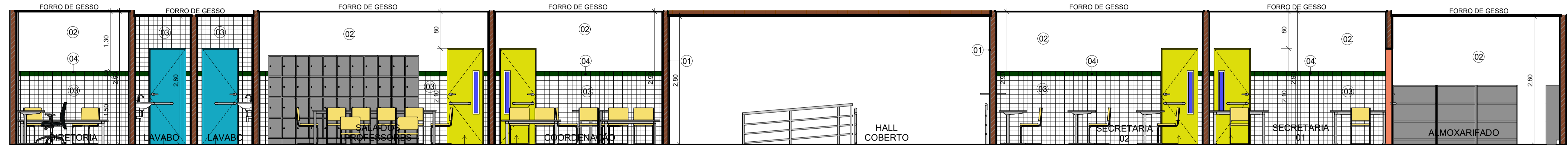

PORTA COM ACABAMENTO EM CHAPA METÁLICA PINTADA NA COR AZUL MAR VERBRÁS, ref. 1820 E VISOR EM VIDRO TEMPERADO TRANSPARENTE

PORTA COM ACABAMENTO EM CHAPA METÁLICA PINTADA NA COR AMARELO VERBRÁS, ref. 1808 E VISOR EM VIDRO TEMPERADO TRANSPARENTE

PORTA COM ACABAMENTO EM CHAPA METÁLICA PINTADA NA COR AMARELO VERBRÁS, ref. 1808 E VISOR EM VIDRO TEMPERADO TRANSPARENTE

2 VISTA 01
ESCALA 1:50

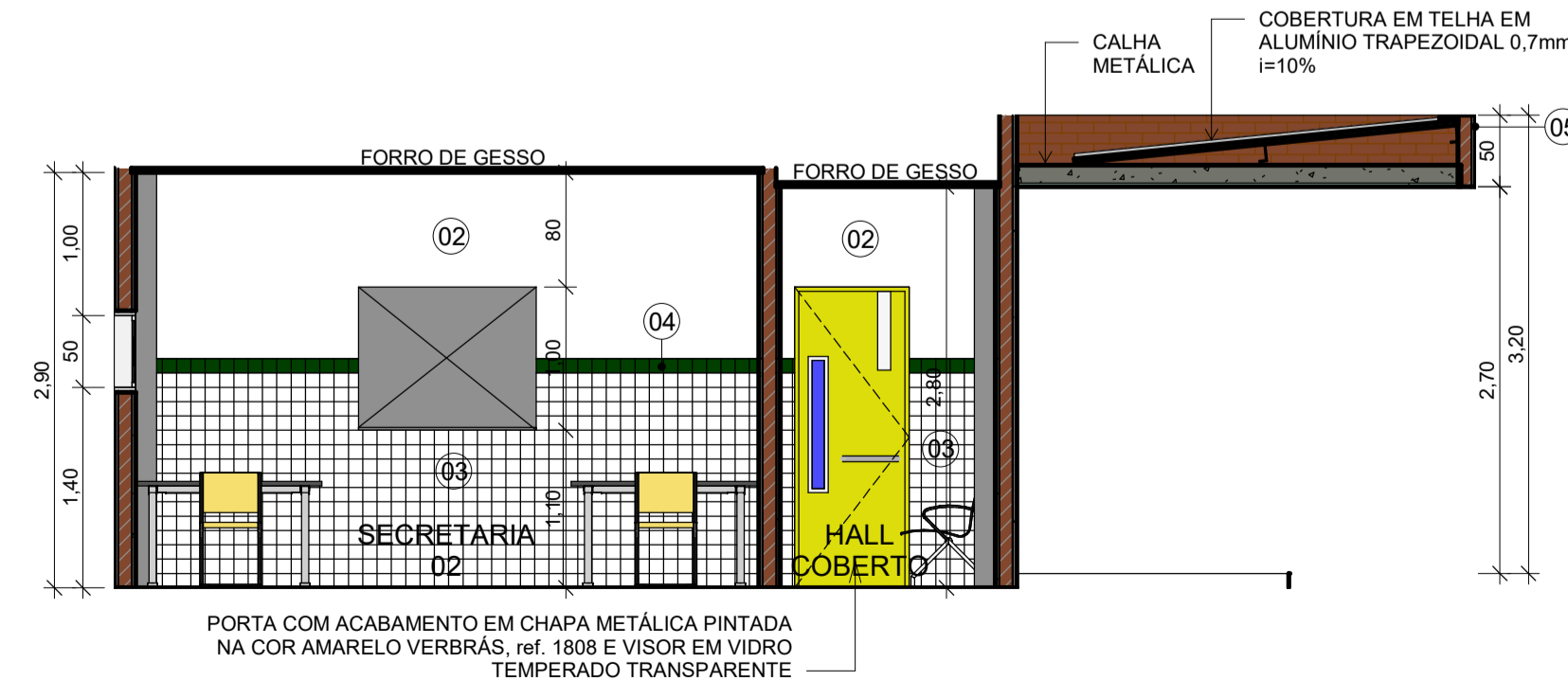

PORTA COM ACABAMENTO EM CHAPA METÁLICA PINTADA NA COR AMARELO VERBRÁS, ref. 1808 E VISOR EM VIDRO TEMPERADO TRANSPARENTE

3 VISTA 02
ESCALA 1:50

| LEGENDA MATERIAIS | |
|-------------------|--|
| 01 | PINTURA EM TINTA ACRÍLICA FOSCA VERBRÁS NA COR VERDE SALVIA |
| 02 | PINTURA EM TINTA ACRÍLICA FOSCA VERBRÁS NA COR BRANCO NEVE, ref. 1600/1400 |
| 03 | REVESTIMENTO CERÂMICO BRANCO, dim. 10x10 cm, COM REJUNTE NA COR BRANCA |
| 04 | REVESTIMENTO CERÂMICO VERDE ESCURO, dim. 10x10 cm |
| 05 | PINTURA EM TINTA ACRÍLICA FOSCA VERBRÁS NA COR VERDE FOLHA |
| 06 | REVESTIMENTO EM TIJOLINHO |



GOVERNO DO ESTADO DO PIAUÍ

SEDUC - SECRETARIA DE ESTADO DA EDUCAÇÃO

| | |
|---|---|
| DEPARTAMENTO: Gerência de Arquitetura e Engenharia | DESENHO: ARQ |
| TÍTULO DO PROJETO: Unidade Escolar Maria de Castro Ribeiro | PRANCHA: 12/19 |
| ENDEREÇO DO SERVIÇO: Avenida Elza Soares, no Bairro Santa Luzia | ESCALA: Como indicado |
| MUNICÍPIO: São Raimundo Nonato - PI | ZONA: URBANO |
| TIPO DE PROJETO: Reforma e Ampliação | LEVANTAMENTO REALIZADO POR: |
| ARQUITETO DO PROJETO DE REFORMA: YLANA LEAL MELO DE OLIVEIRA | REGISTRO CAU: 226598-2 |
| COORDENADORAS DO PROJETO: Maria Tereza Vilar - CAU A177680-0 Paula Luz Tavares - CREA 1917721161 | EMPRESA: Dasos Engenharia LTDA CNPJ 40.194.381/0001-01 |
| DATA: 16/03/2021 | FASE: PROJETO BÁSICO |
| TÍTULO DO DESENHO: DETALHE ADMINISTRAÇÃO | |

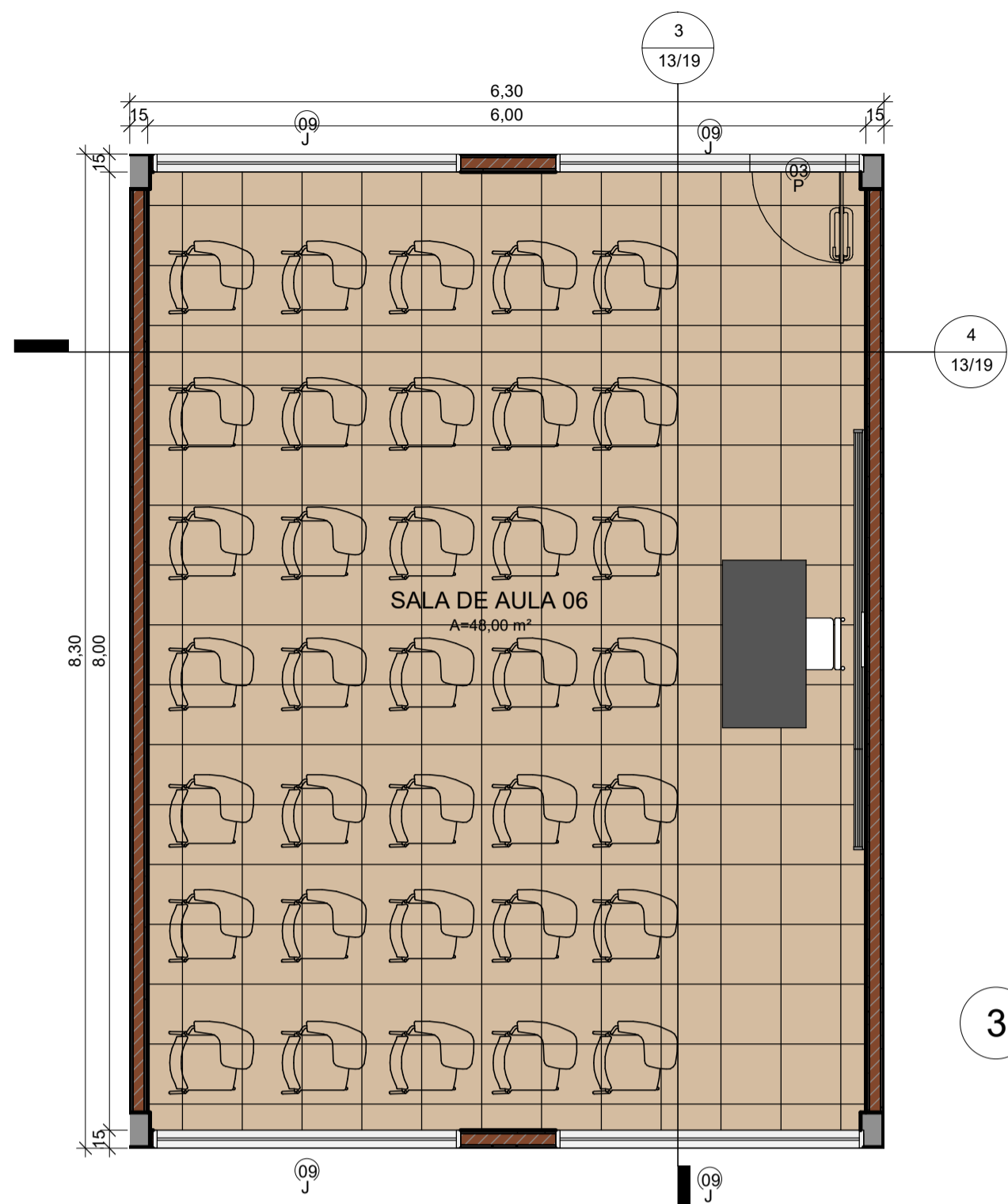

1 PLANTA BAIXA - SALA DE AULA
ESCALA 1:50

3 VISTA 03
ESCALA 1:25

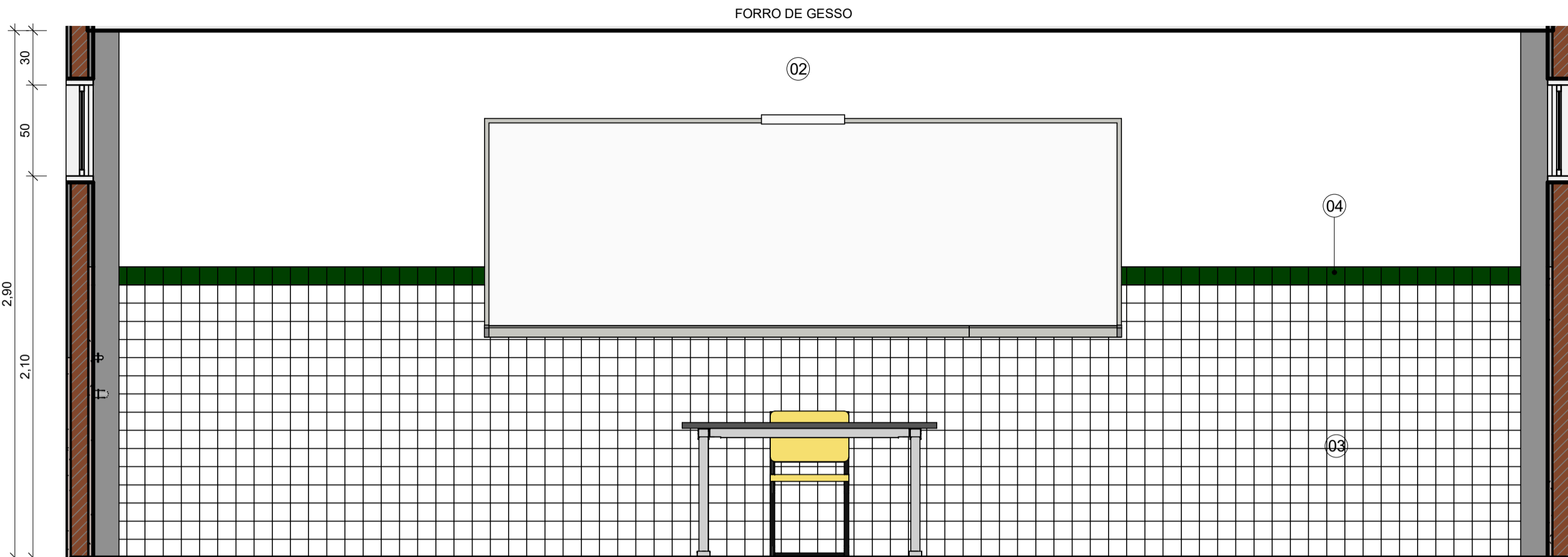

4 VISTA 04
ESCALA 1:25

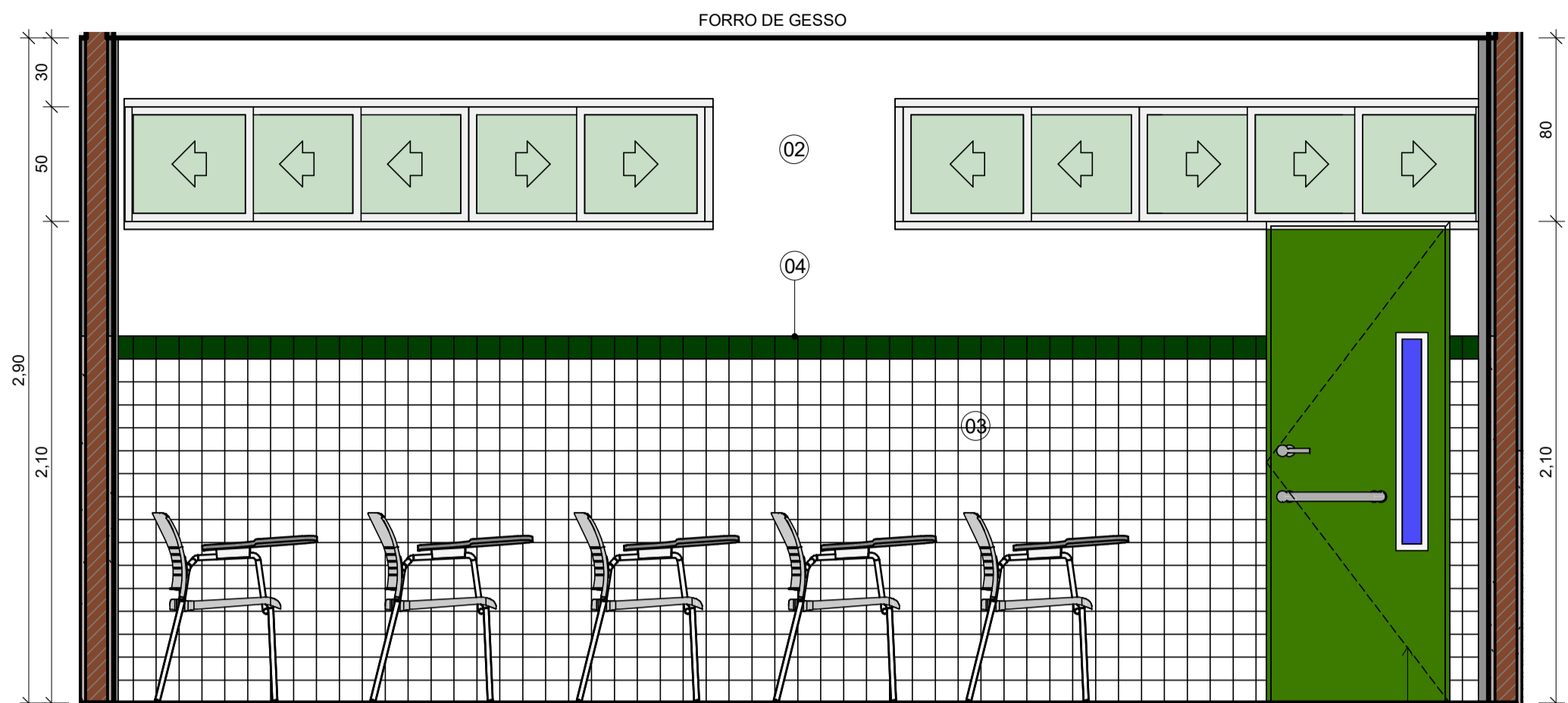

PORTA COM ACABAMENTO EM CHAPA METÁLICA,
PINTADA NA COR VERDE LIMÃO VERBRÁS, ref. 1832
E VISOR EM VIDRO TEMPERADO TRANSPARENTE

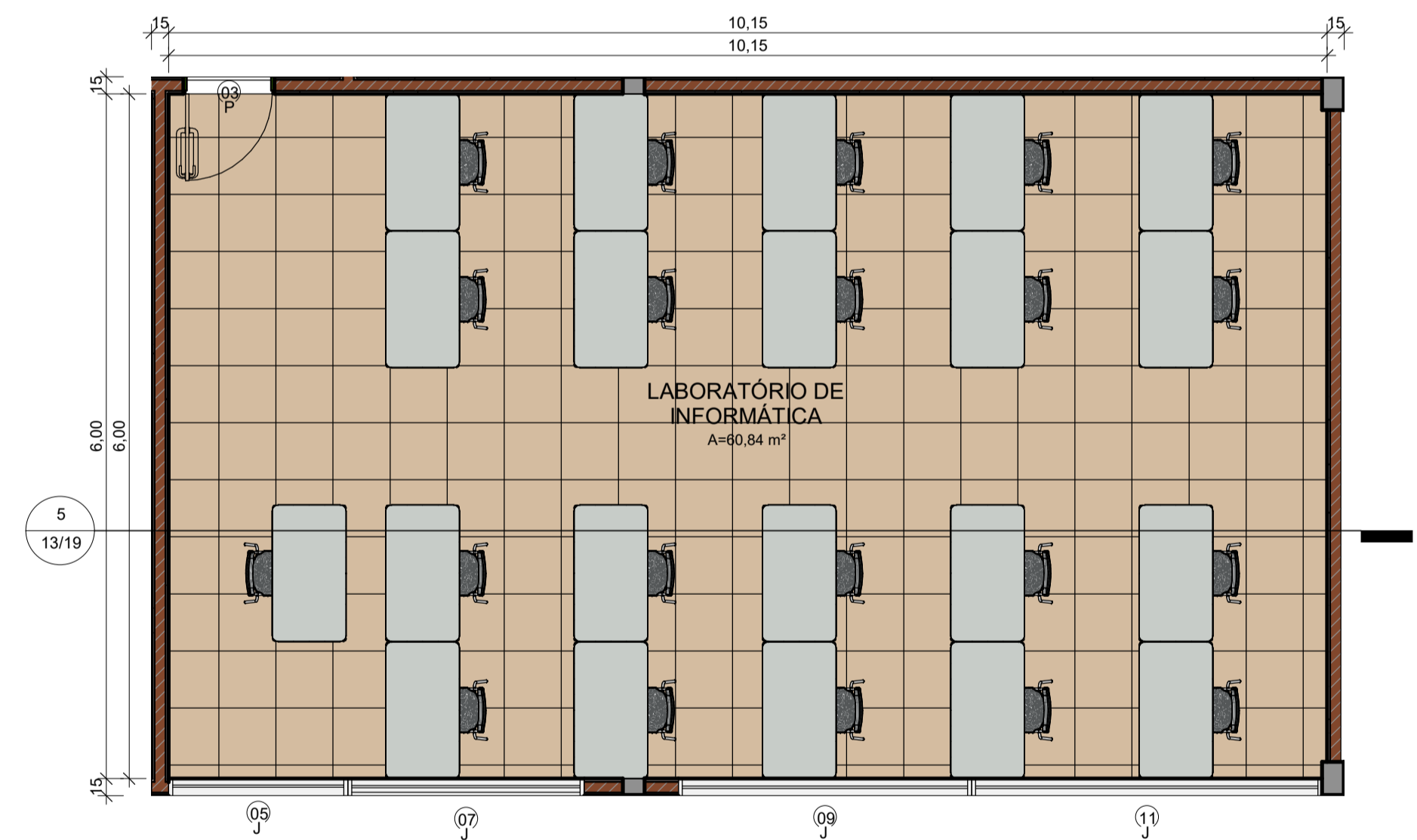

2 PLANTA BAIXA - LABORATÓRIO DE INFORMÁTICA
ESCALA 1:50

5 VISTA 05
ESCALA 1:25

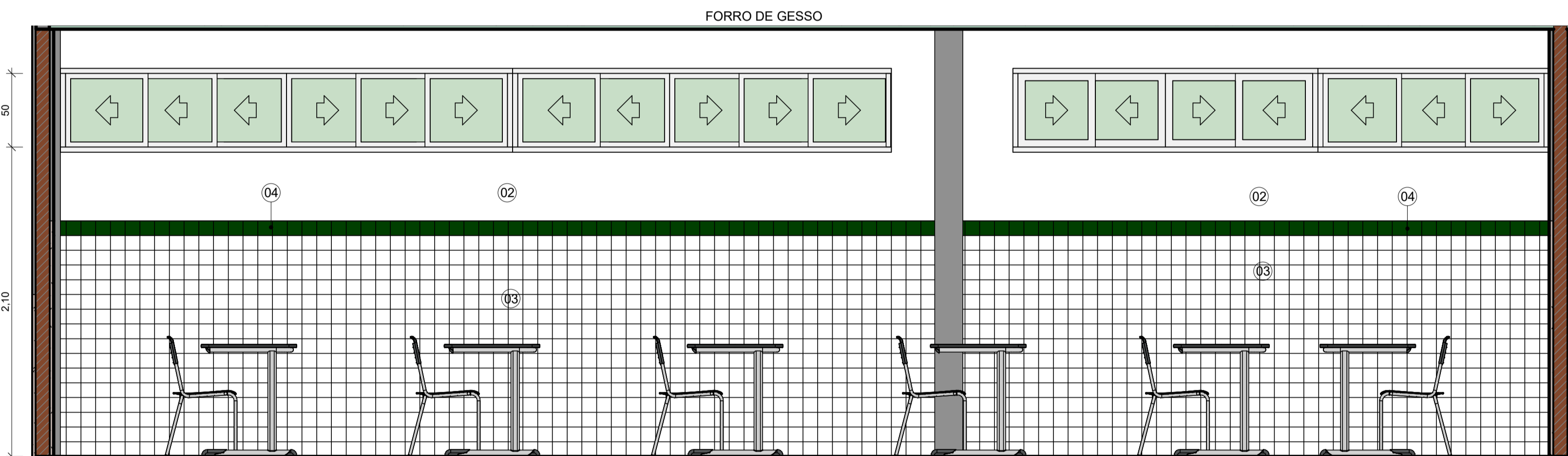

| LEGENDA MATERIAIS | |
|-------------------|--|
| 01 | PINTURA EM TINTA ACRÍLICA FOSCA VERBRÁS NA COR VERDE SALVIA |
| 02 | PINTURA EM TINTA ACRÍLICA FOSCA VERBRÁS NA COR BRANCO NEVE, ref. 1600/1400 |
| 03 | REVESTIMENTO CERÂMICO BRANCO, dim. 10x10 cm, COM REJUNTE NA COR BRANCA |
| 04 | REVESTIMENTO CERÂMICO VERDE ESCURO, dim. 10x10 cm |
| 05 | PINTURA EM TINTA ACRÍLICA FOSCA VERBRÁS NA COR VERDE FOLHA |
| 06 | REVESTIMENTO EM TIJOLINHO |

| | | | |
|---|--|--|--|
|  | | GOVERNO DO ESTADO DO PIAUÍ | |
| | | SEDUC - SECRETARIA DE ESTADO DA EDUCAÇÃO | |
| DEPARTAMENTO: Gerência de Arquitetura e Engenharia | | DESENHO: ARQ | |
| TÍTULO DO PROJETO: Unidade Escolar Maria de Castro Ribeiro | | PRANCHA: 13/19 | |
| ENDEREÇO DO SERVIÇO: Avenida Elza Soares, no Bairro Santa Luzia | | ESCALA: Como indicado | |
| MUNICÍPIO: São Raimundo Nonato - PI | | ZONA: URBANO | |
| TIPO DE PROJETO: Reforma e Ampliação | | LEVANTAMENTO REALIZADO POR: ARQUITETO DO PROJETO DE REFORMA: YLANA LEAL MELO DE OLIVEIRA | |
| COORDENADORAS DO PROJETO: Maria Tereza Vilar - CAU A177680-0 Paula Luz Tavares - CREA 1917721161 | | REGISTRO CAU: 226598-2 | |
| EMPRESA: Dasos Engenharia LTDA CNPJ 40.194.381/0001-01 | | EMPRESA: Dasos Engenharia LTDA CNPJ 40.194.381/0001-01 | |
| DATA: 16/03/2021 | | FASE: PROJETO BÁSICO | |
| TÍTULO DO DESENHO: DETALHE SALA DE AULA E LABORATÓRIO DE INFORMÁTICA | | DESENHO: Autor | |

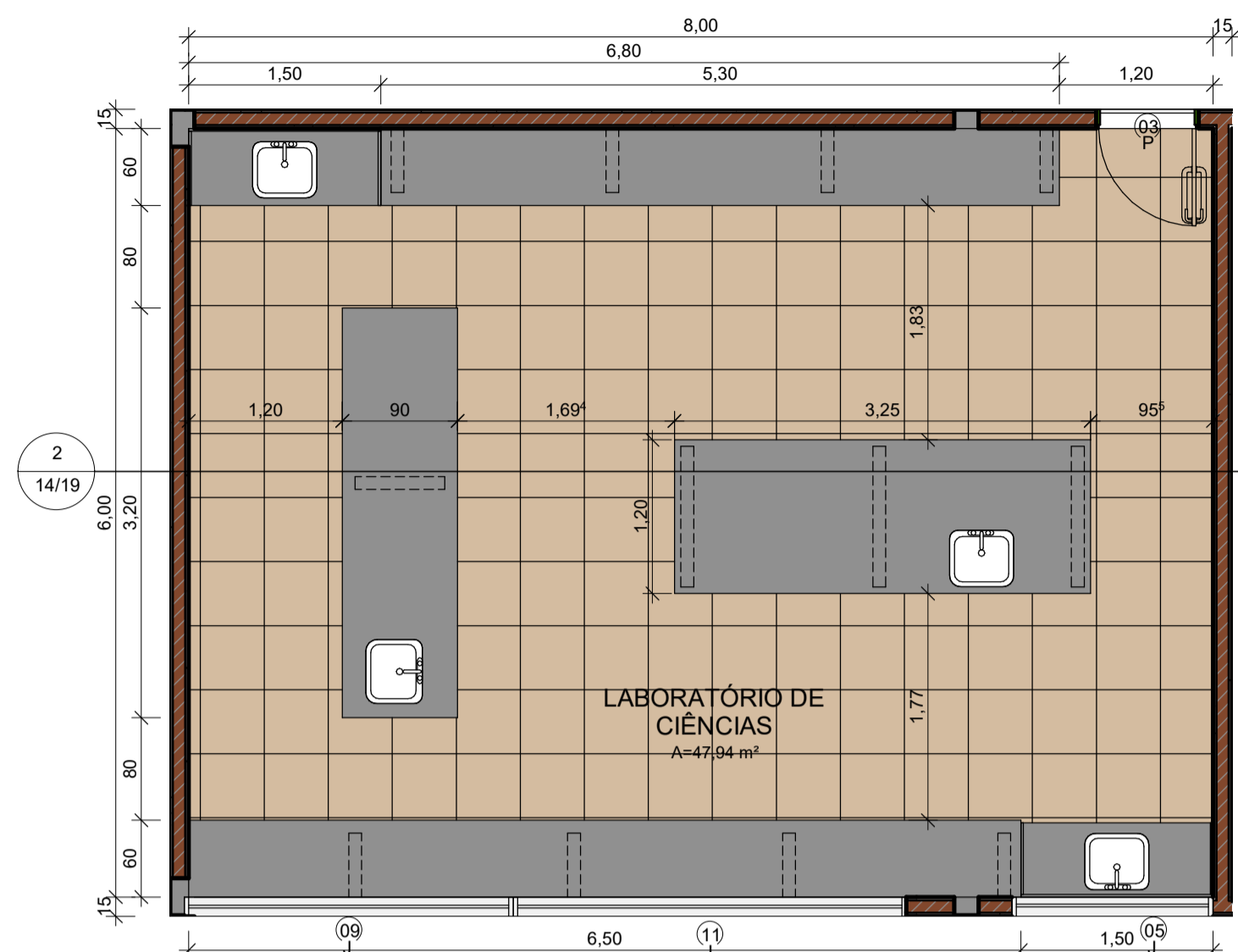

1 PLANTA BAIXA - LABORATÓRIO DE CIÊNCIAS
ESCALA 1 : 50

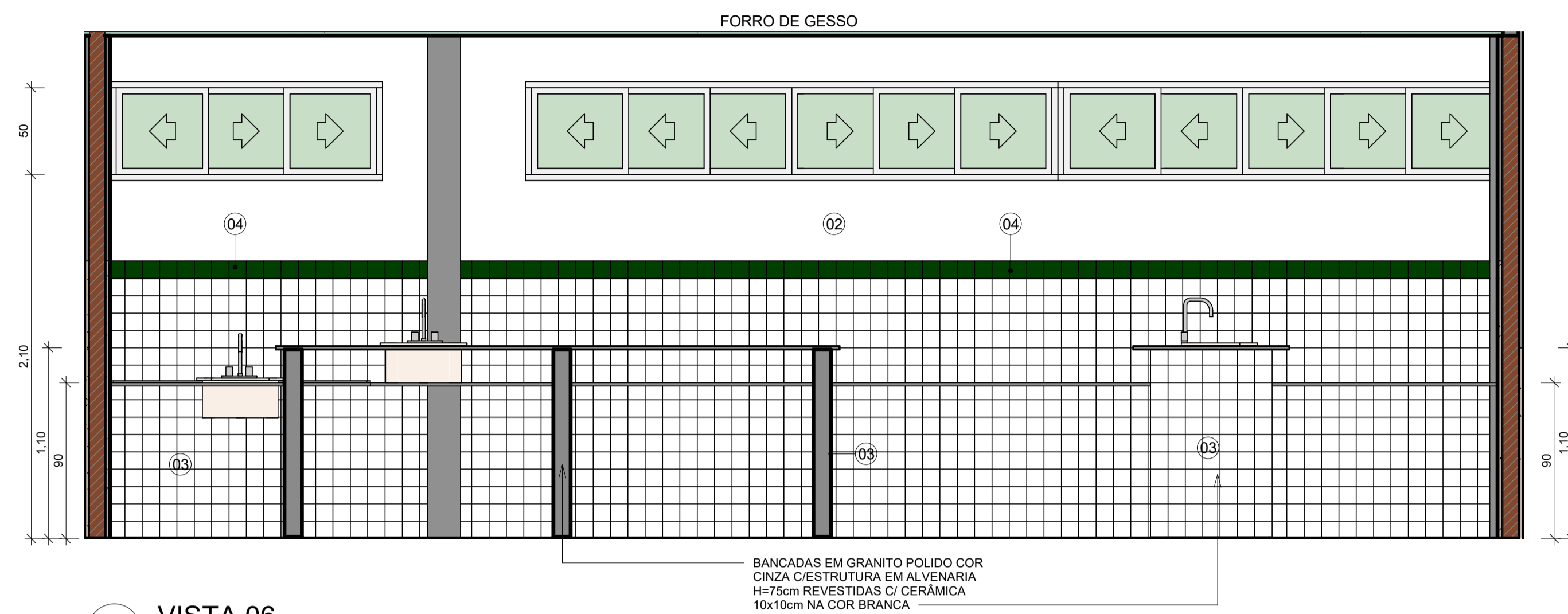

2 VISTA 06
ESCALA 1 : 25

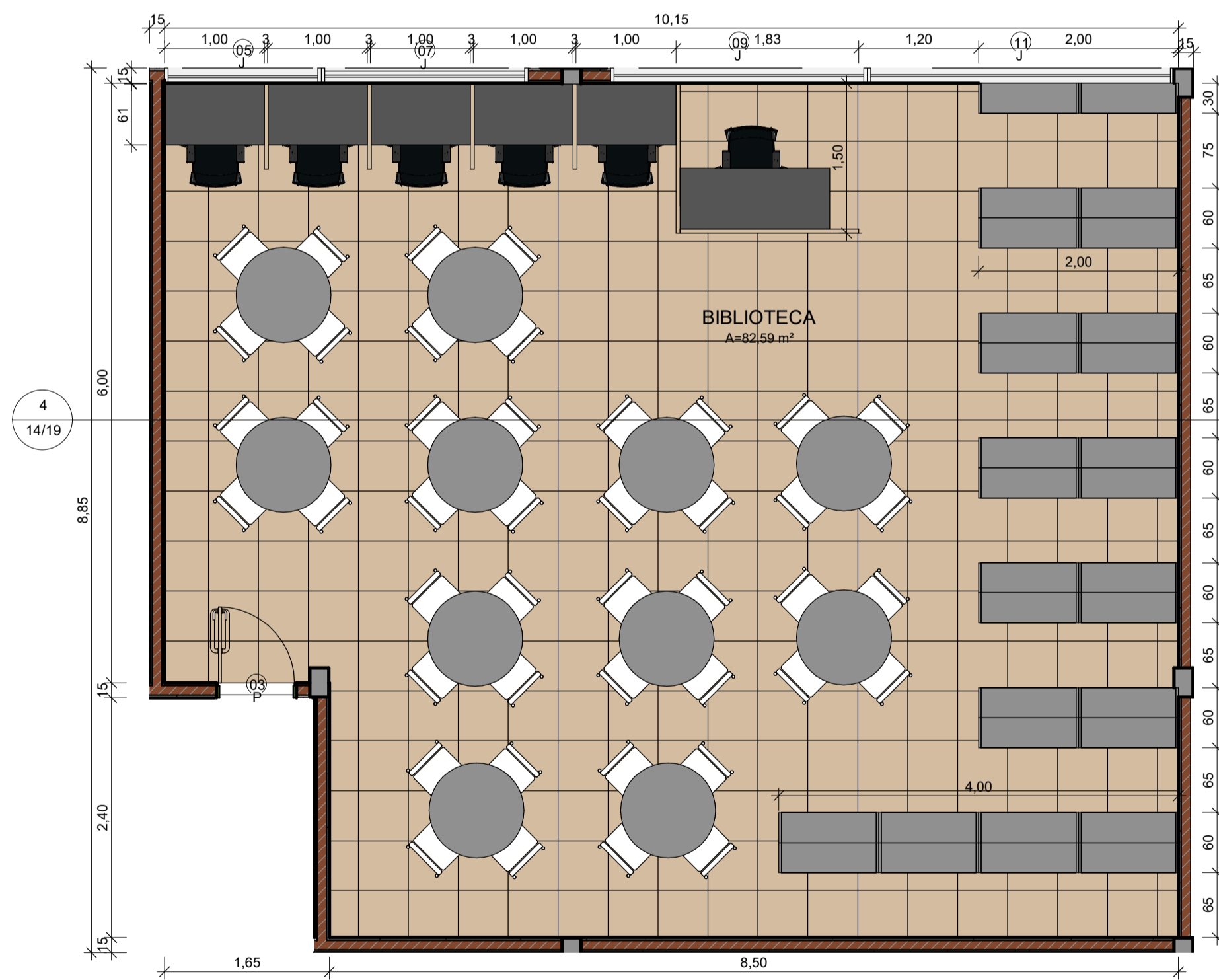

3 PLANTA BAIXA - BIBLIOTECA
ESCALA 1 : 50

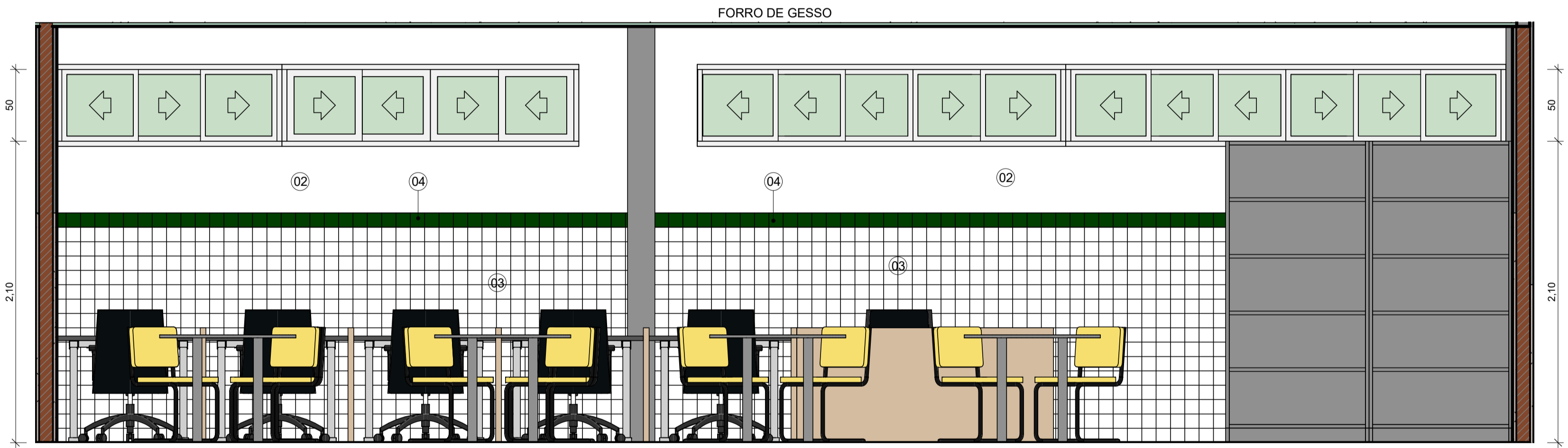

4 VISTA 07
ESCALA 1 : 25

| LEGENDA MATERIAIS | |
|-------------------|--|
| 01 | PINTURA EM TINTA ACRÍLICA FOSCA VERBRÁS NA COR VERDE SALVIA |
| 02 | PINTURA EM TINTA ACRÍLICA FOSCA VERBRÁS NA COR BRANCO NEVE, ref. 1600/1400 |
| 03 | REVESTIMENTO CERÂMICO BRANCO, dim. 10x10 cm, COM REJUNTE NA COR BRANCA |
| 04 | REVESTIMENTO CERÂMICO VERDE ESCURO, dim. 10x10 cm |
| 05 | PINTURA EM TINTA ACRÍLICA FOSCA VERBRÁS NA COR VERDE FOLHA |
| 06 | REVESTIMENTO EM TIJOLINHO |

| | | | |
|--|-------------------------|---|--|
| | | GOVERNO DO ESTADO DO PIAUÍ | |
| | | SEDUC - SECRETARIA DE ESTADO DA EDUCAÇÃO | |
| DEPARTAMENTO: Gerência de Arquitetura e Engenharia | | DESENHO: ARQ | |
| TÍTULO DO PROJETO: Unidade Escolar Maria de Castro Ribeiro | | PRANCHA: 14/19 | |
| ENDEREÇO DO SERVIÇO: Avenida Elza Soares, no Bairro Santa Luzia | | ESCALA: Como indicado | |
| MUNICÍPIO: São Raimundo Nonato - PI | ZONA: URBANO | DATA DA VISITA: 25/02/2021 | |
| TIPO DE PROJETO: Reforma e Ampliação | | REGISTRO CAU: 226598-2 | |
| LEVANTAMENTO REALIZADO POR: | | EMPRESA: Dasos Engenharia LTDA CNPJ 40.194.381/0001-01 | |
| ARQUITETO DO PROJETO DE REFORMA: YLANA LEAL MELO DE OLIVEIRA | | COORDENADORAS DO PROJETO: Maria Tereza Vilar - CAU A177680-0 Paula Luz Tavares - CREA 1917721161 | |
| DATA: 16/03/2021 | FASE: PROJETO BÁSICO | DESENHO: Autor | |
| TÍTULO DO DESENHO DETALHE LABORATÓRIO DE CIÊNCIAS E BIBLIOTECA | | | |

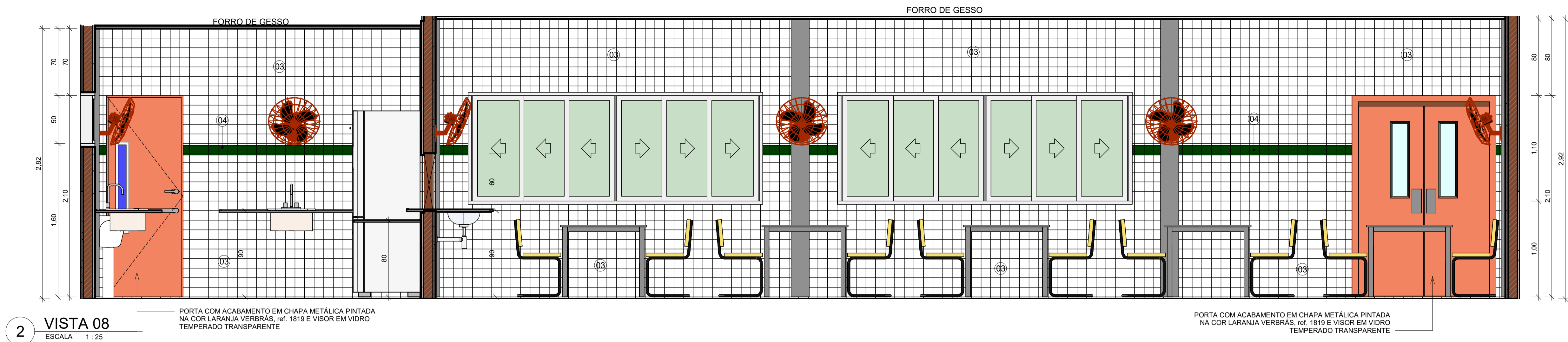

| LEGENDA MATERIAIS | |
|-------------------|--|
| 01 | PINTURA EM TINTA ACRÍLICA FOSCA VERBRÁS NA COR VERDE SALVIA |
| 02 | PINTURA EM TINTA ACRÍLICA FOSCA VERBRÁS NA COR BRANCO NEVE, ref. 1600/1400 |
| 03 | REVESTIMENTO CERÂMICO BRANCO, dim. 10x10 cm, COM REJUNTE NA COR BRANCA |
| 04 | REVESTIMENTO CERÂMICO VERDE ESCURO, dim. 10x10 cm |
| 05 | PINTURA EM TINTA ACRÍLICA FOSCA VERBRÁS NA COR VERDE FOLHA |
| 06 | REVESTIMENTO EM TIJOLINHO |

1 PLANTA BAIXA - REFEITÓRIO
ESCALA 1 : 50

| | | | |
|---|-------------------------|---|--|
|  GOVERNO DO ESTADO DO PIAUÍ | | SEDUC - SECRETARIA DE ESTADO DA EDUCAÇÃO | |
| DEPARTAMENTO: Gerência de Arquitetura e Engenharia | | DESENHO: ARQ | |
| TÍTULO DO PROJETO: Unidade Escolar Maria de Castro Ribeiro | | PRANCHA: 15/19 | |
| ENDEREÇO DO SERVIÇO: Avenida Elza Soares, no Bairro Santa Luzia | | ZONA: URBANO | |
| MUNICÍPIO: São Raimundo Nonato - PI | | ESCALA: Como indicado | |
| TIPO DE PROJETO: Reforma e Ampliação | | LEVANTAMENTO REALIZADO POR: | |
| ARQUITETO DO PROJETO DE REFORMA: YLANA LEAL MELO DE OLIVEIRA | | REGISTRO CAU: 226598-2 | |
| COORDENADORAS DO PROJETO: Maria Tereza Vilar - CAU A177680-0 Paula Luz Tavares - CREA 1917721161 | | EMPRESA: Dasos Engenharia LTDA CNPJ 40.194.381/0001-01 | |
| DATA: 16/03/2021 | FASE: PROJETO BÁSICO | DESENHO: Autor | |
| TÍTULO DO DESENHO DETALHE DO REFEITÓRIO | | | |

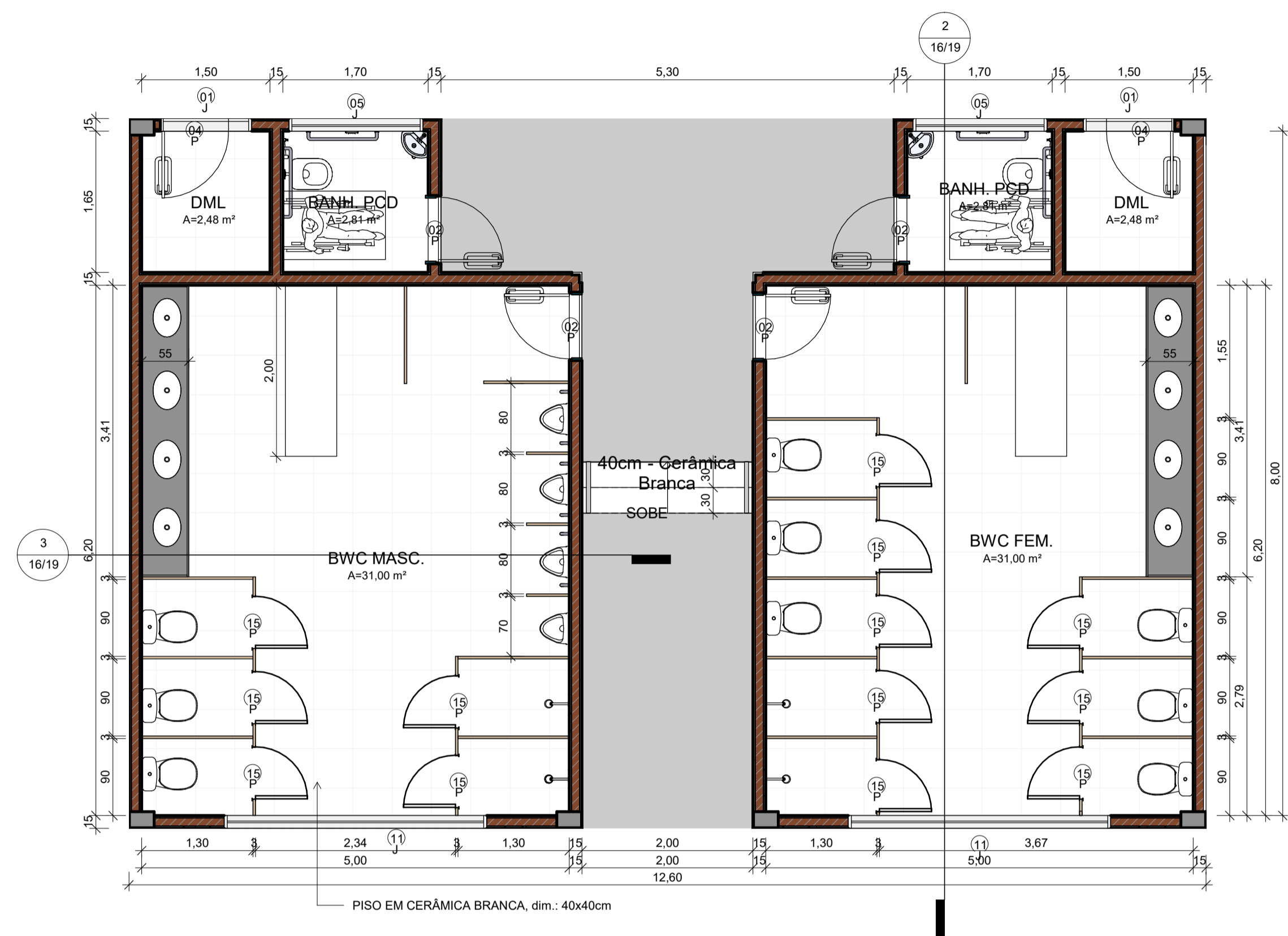

1 PLANTA BAIXA - BANHEIROS
ESCALA 1:50

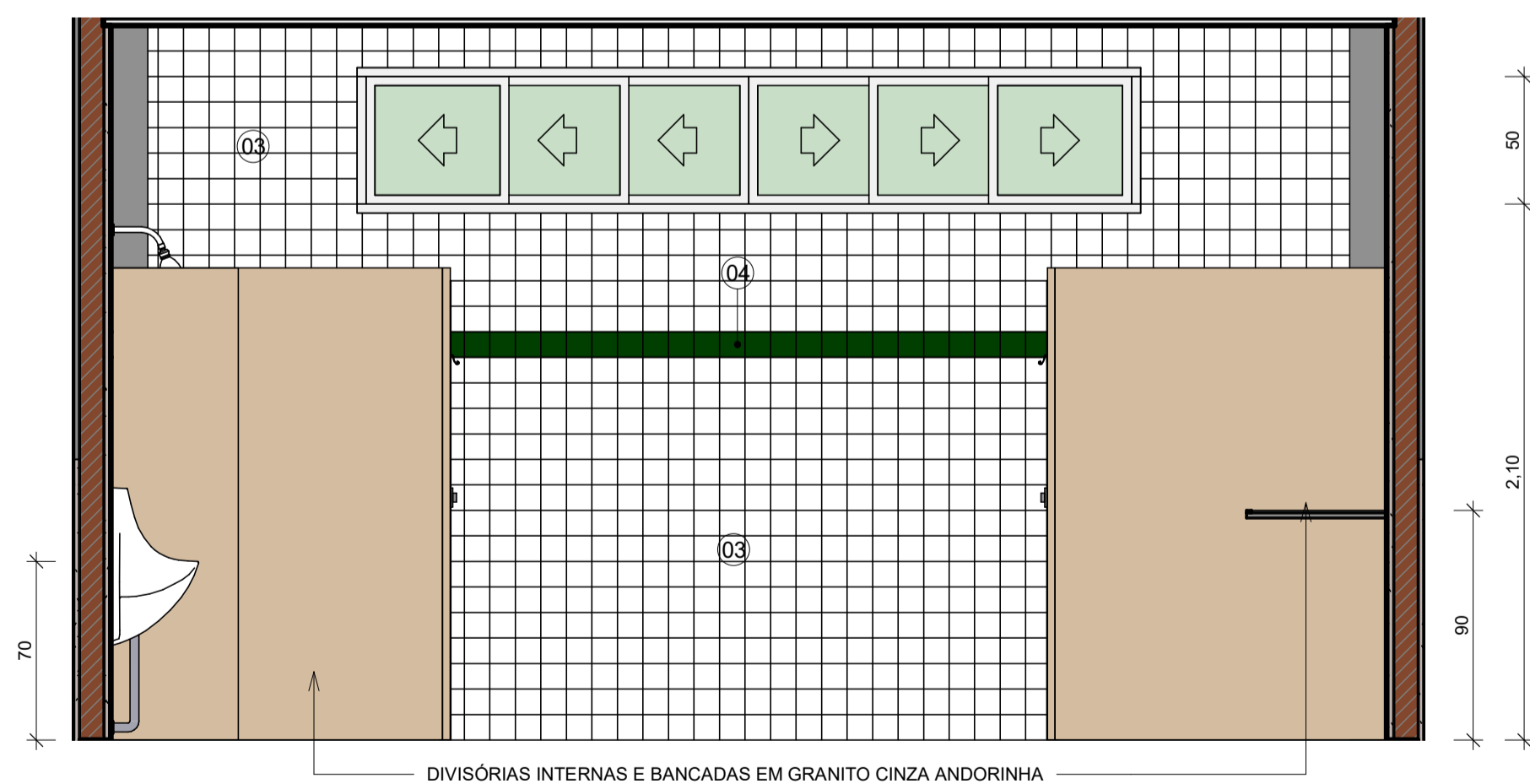

3 VISTA 10
ESCALA 1:25

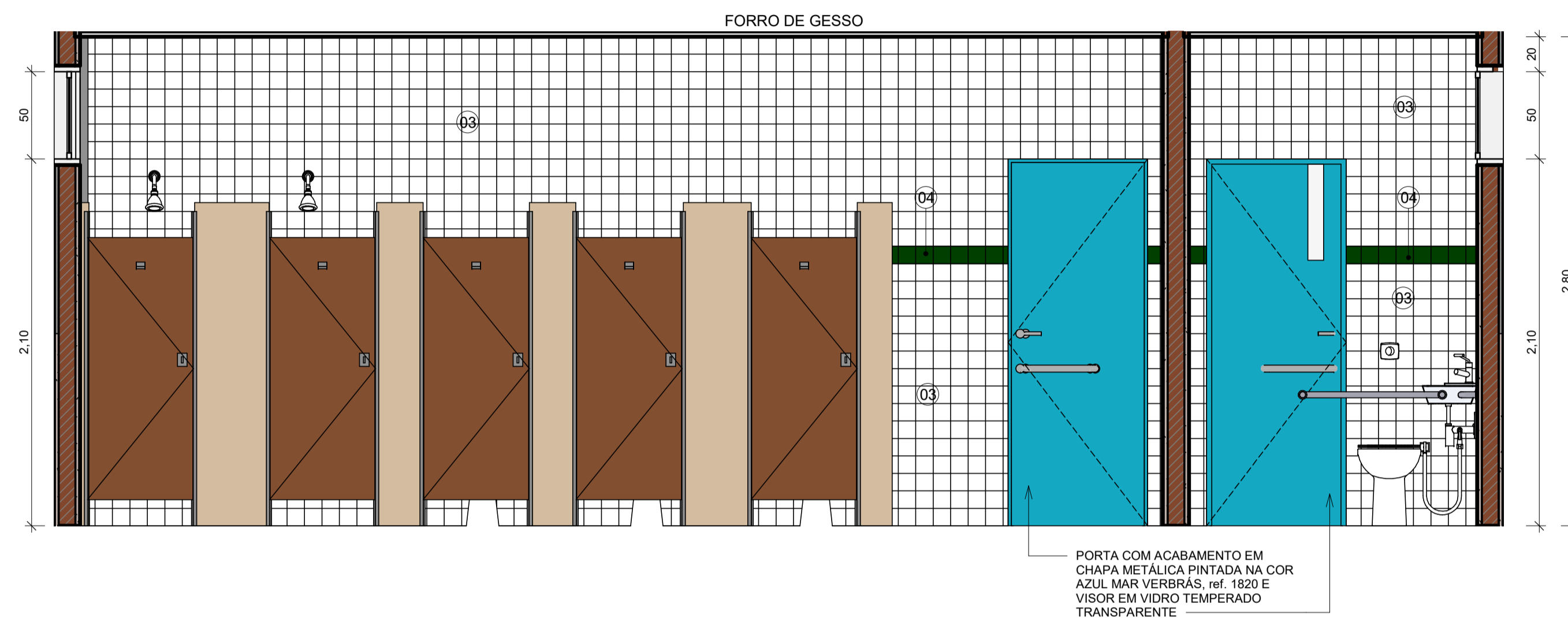

2 VISTA 09
ESCALA 1:25

| LEGENDA MATERIAIS | |
|-------------------|--|
| 01 | PINTURA EM TINTA ACRÍLICA FOSCA VERBRÁS NA COR VERDE SALVIA |
| 02 | PINTURA EM TINTA ACRÍLICA FOSCA VERBRÁS NA COR BRANCO NEVE, ref. 1600/1400 |
| 03 | REVESTIMENTO CERÂMICO BRANCO, dim. 10x10 cm, COM REJUNTE NA COR BRANCA |
| 04 | REVESTIMENTO CERÂMICO VERDE ESCURO, dim. 10x10 cm |
| 05 | PINTURA EM TINTA ACRÍLICA FOSCA VERBRÁS NA COR VERDE FOLHA |
| 06 | REVESTIMENTO EM TIJOLINHO |

| | | | |
|--|--------------------------------|--|--|
|  GOVERNO DO ESTADO DO PIAUÍ | | GOVERNO DO ESTADO DO PIAUÍ | |
| | | SEDUC - SECRETARIA DE ESTADO DA EDUCAÇÃO | |
| DEPARTAMENTO: Gerência de Arquitetura e Engenharia | | DESENHO: ARQ | |
| TÍTULO DO PROJETO: Unidade Escolar Maria de Castro Ribeiro | | PRANCHA: 16/19 | |
| ENDEREÇO DO SERVIÇO: Avenida Elza Soares, no Bairro Santa Luzia | | ESCALA: Como indicado | |
| MUNICÍPIO: São Raimundo Nonato - PI | ZONA: URBANO | LEVANTAMENTO REALIZADO POR: ARQUITETO DO PROJETO DE REFORMA: YLANA LEAL MELO DE OLIVEIRA | |
| TIPO DE PROJETO: Reforma e Ampliação | | REGISTRO CAU: 226598-2 | |
| COORDENADORAS DO PROJETO: Maria Tereza Vilar - CAU A177680-0 Paula Luz Tavares - CREA 1917721161 | | EMPRESA: Dastos Engenharia LTDA CNPJ 40.194.381/0001-01 | |
| DATA: 16/03/2021 | FASE: PROJETO BÁSICO | DESENHO: Autor | |
| TÍTULO DO DESENHO DETALHE DOS BANHEIROS | | | |



| | |
|-------------------|--|
| LEGENDA MATERIAIS | |
| 01 | PINTURA EM TINTA ACRÍLICA FOSCA VERBRÁS NA COR VERDE SALVIA |
| 02 | PINTURA EM TINTA ACRÍLICA FOSCA VERBRÁS NA COR BRANCO NEVE, ref. 1600/1400 |
| 03 | REVESTIMENTO CERÂMICO BRANCO, dim. 10x10 cm, COM REJUNTE NA COR BRANCA |
| 04 | REVESTIMENTO CERÂMICO VERDE ESCURO, dim. 10x10 cm |
| 05 | PINTURA EM TINTA ACRÍLICA FOSCA VERBRÁS NA COR VERDE FOLHA |
| 06 | REVESTIMENTO EM TIJOLINHO |

| | |
|--|---|
|  Piauí GOVERNO DO ESTADO | GOVERNO DO ESTADO DO PIAUÍ |
| | SEDUC - SECRETARIA DE ESTADO DA EDUCAÇÃO |

| | | |
|---|----------------|---|
| DEPARTAMENTO: | | DESENHO: ARQ |
| Gerência de Arquitetura e Engenharia | | |
| TÍTULO DO PROJETO: | | PRANCHA: 17/19 |
| Unidade Escolar Maria de Castro Ribeiro | | |
| ENDEREÇO DO SERVIÇO: | | |
| Avenida Elza Soares, no Bairro Santa Luzia | | 17/19 |
| MUNICÍPIO: | ZONA: | |
| São Raimundo Nonato - PI | URBANO | |
| TIPO DE PROJETO: | | ESCALA: |
| Reforma e Ampliação | | Como indicado |
| LEVANTAMENTO REALIZADO POR: | | DATA DA VISTA: |
| | | 25/02/2021 |
| ARQUITETO DO PROJETO DE REFORMA: | | REGISTRO CAU: |
| YLANA LEAL MELO DE OLIVEIRA | | 226598-2 |
| COORDENADORAS DO PROJETO: Maria Tereza Vilar - CAU A177680-0 Paula Luz Tavares - GREA 1917721161 | | EMPRESA: Dasos Engenharia LTDA CNPJ 40.194.381/0001-01 |
| DATA: | FASE: | DESENHO: |
| 16/03/2021 | PROJETO BÁSICO | Autor |
| TÍTULO DO DESENHO DETALHE DO AUDITÓRIO | | |

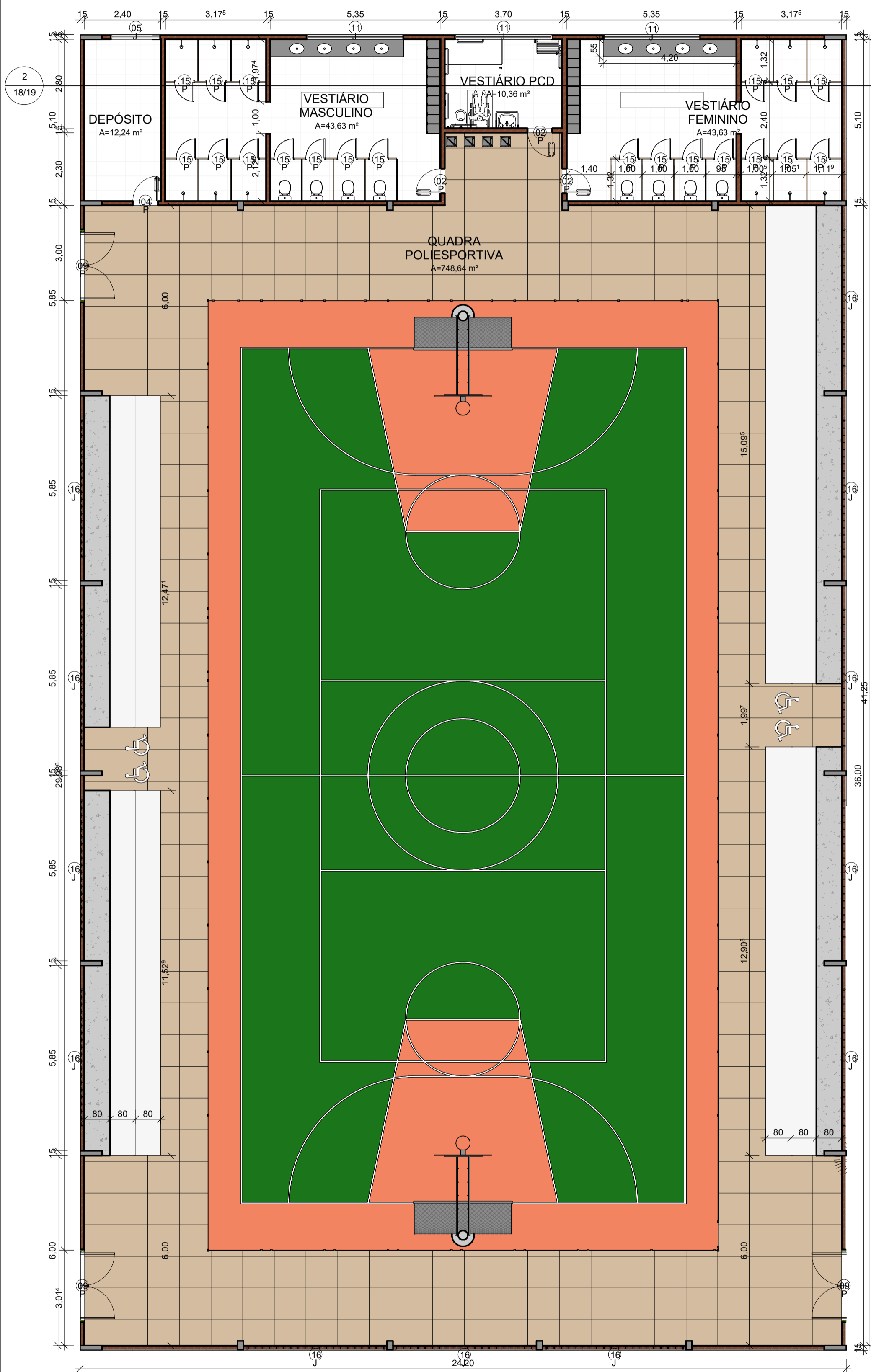

1 PLANTA BAIXA - QUADRA POLIESPORTIVA
ESCALA 1:100

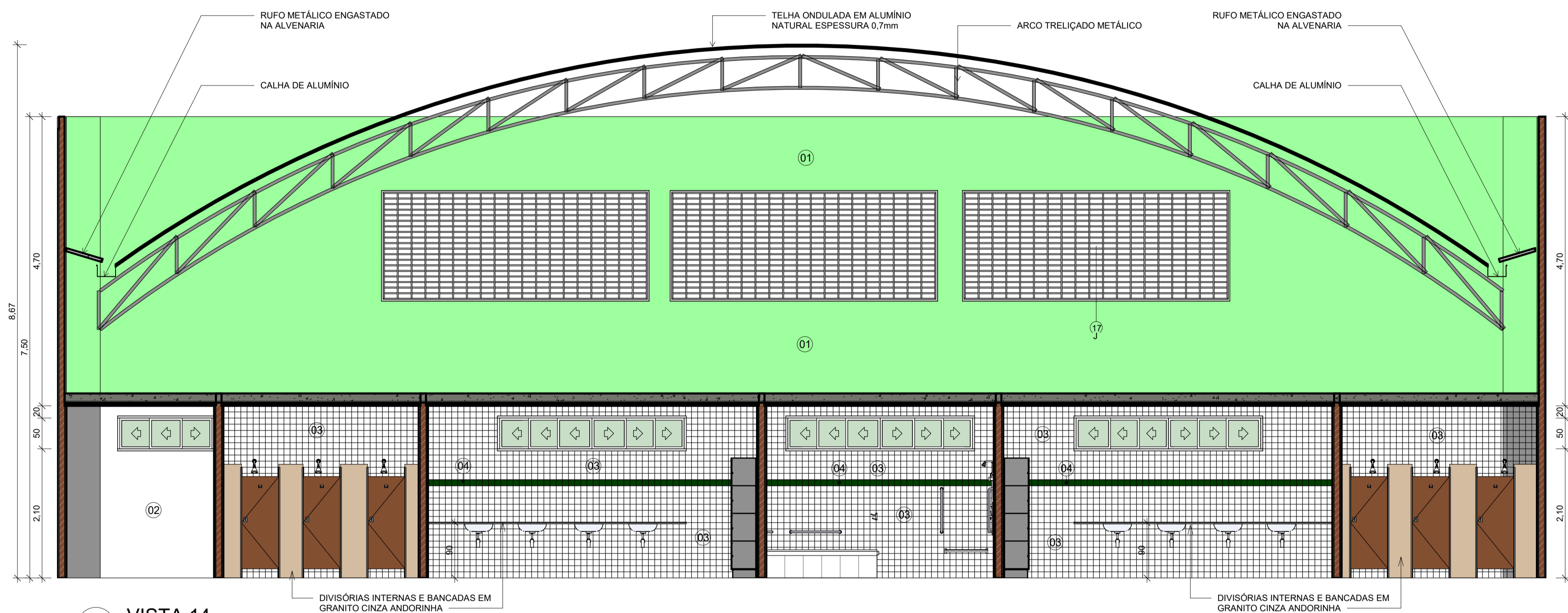

2 VISTA 14
ESCALA 1:50

LEGENDA MATERIAIS

| | |
|----|--|
| 01 | PINTURA EM TINTA ACRÍLICA FOSCA VERBRÁS NA COR VERDE SALVIA |
| 02 | PINTURA EM TINTA ACRÍLICA FOSCA VERBRÁS NA COR BRANCO NEVE, ref. 1600/1400 |
| 03 | REVESTIMENTO CERÂMICO BRANCO, dim. 10x10 cm, COM REJUNTE NA COR BRANCA |
| 04 | REVESTIMENTO CERÂMICO VERDE ESCURO, dim. 10x10 cm |
| 05 | PINTURA EM TINTA ACRÍLICA FOSCA VERBRÁS NA COR VERDE FOLHA |
| 06 | REVESTIMENTO EM TIJOLINHO |

| | |
|---|-------------------------|
|  GOVERNO DO ESTADO DO PIAUÍ | |
| SEDUC - SECRETARIA DE ESTADO DA EDUCAÇÃO | |
| DEPARTAMENTO: Gerência de Arquitetura e Engenharia | |
| TÍTULO DO PROJETO: Unidade Escolar Maria de Castro Ribeiro | |
| ENDEREÇO DO SERVIÇO: Avenida Elza Soares, no Bairro Santa Luzia | |
| MUNICÍPIO: São Raimundo Nonato - PI | ZONA: URBANO |
| TIPO DE PROJETO: Reforma e Ampliação | |
| LEVANTAMENTO REALIZADO POR: | |
| ARQUITETO DO PROJETO DE REFORMA: YLANA LEAL MELO DE OLIVEIRA | |
| COORDENADORAS DO PROJETO: Maria Tereza Vilar - CAU A177680-0 Paula Luz Tavares - CREA 1917721161 | |
| EMPRESA: Dasos Engenharia LTDA CNPJ 40.194.381/0001-01 | |
| DATA: 16/03/2021 | FASE: PROJETO BÁSICO |
| DESENHO: Autor | |
| TÍTULO DO DESENHO: DETALHE DA QUADRA POLIESPORTIVA | |

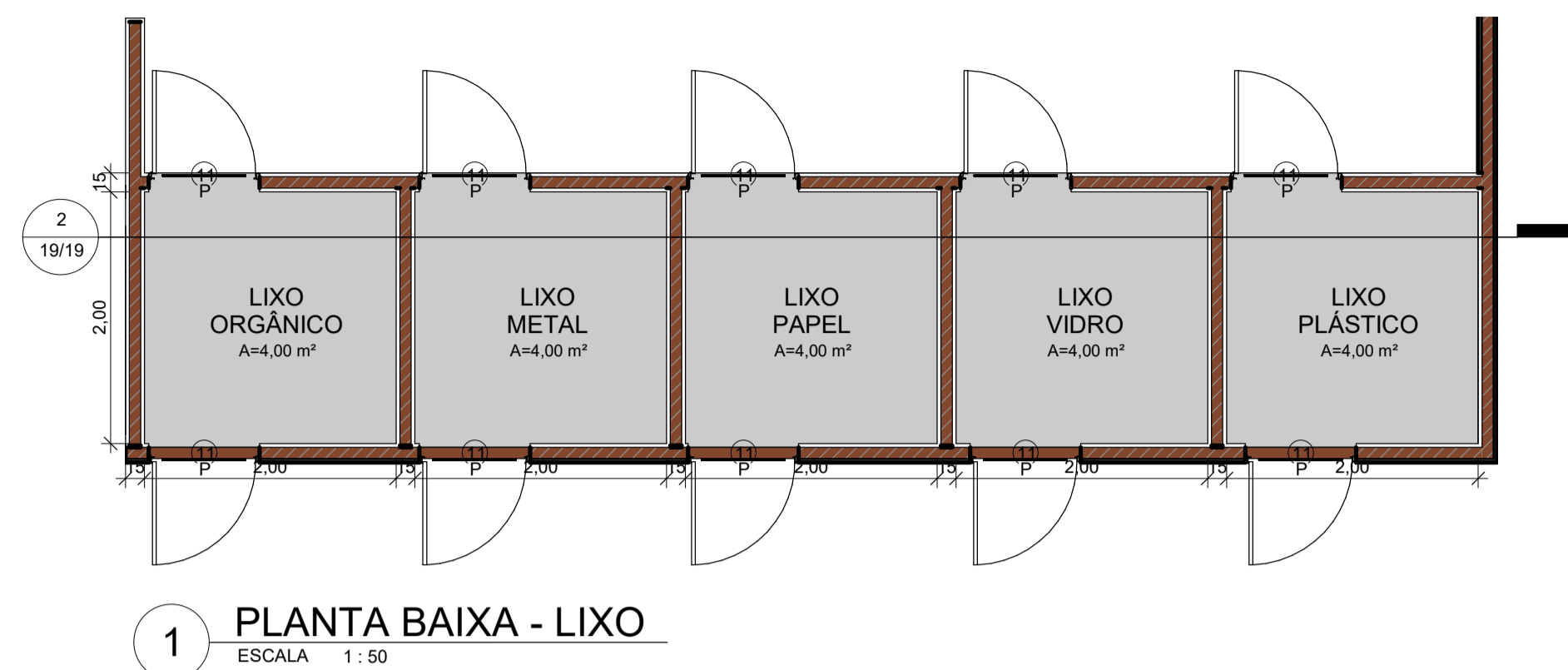

1 PLANTA BAIXA - LIXO

ESCALA 1:50

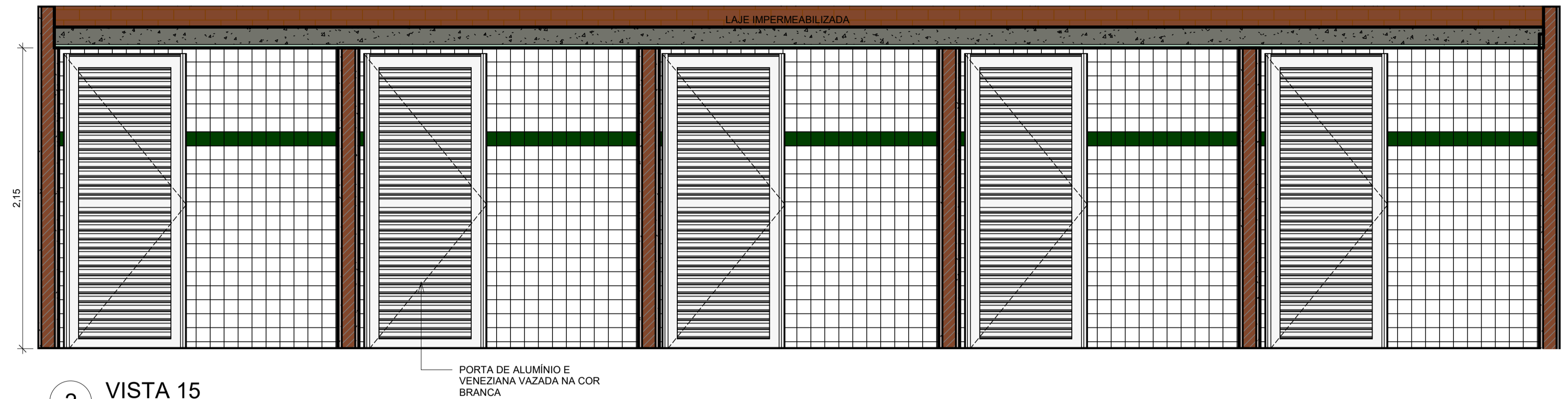

2 VISTA 15

ESCALA 1:25

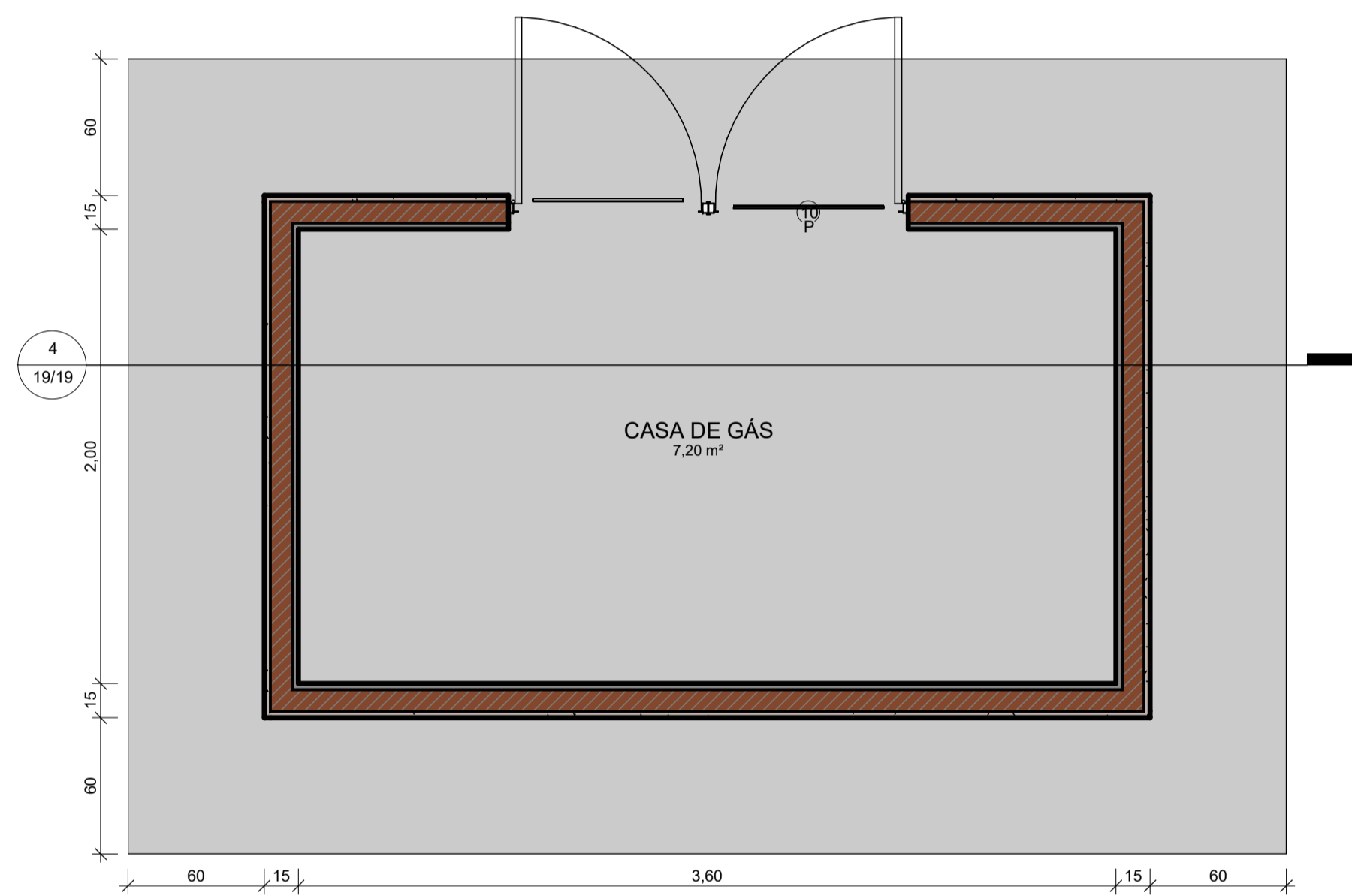

3 PLANTA BAIXA - CASA DE GÁS

ESCALA 1:25

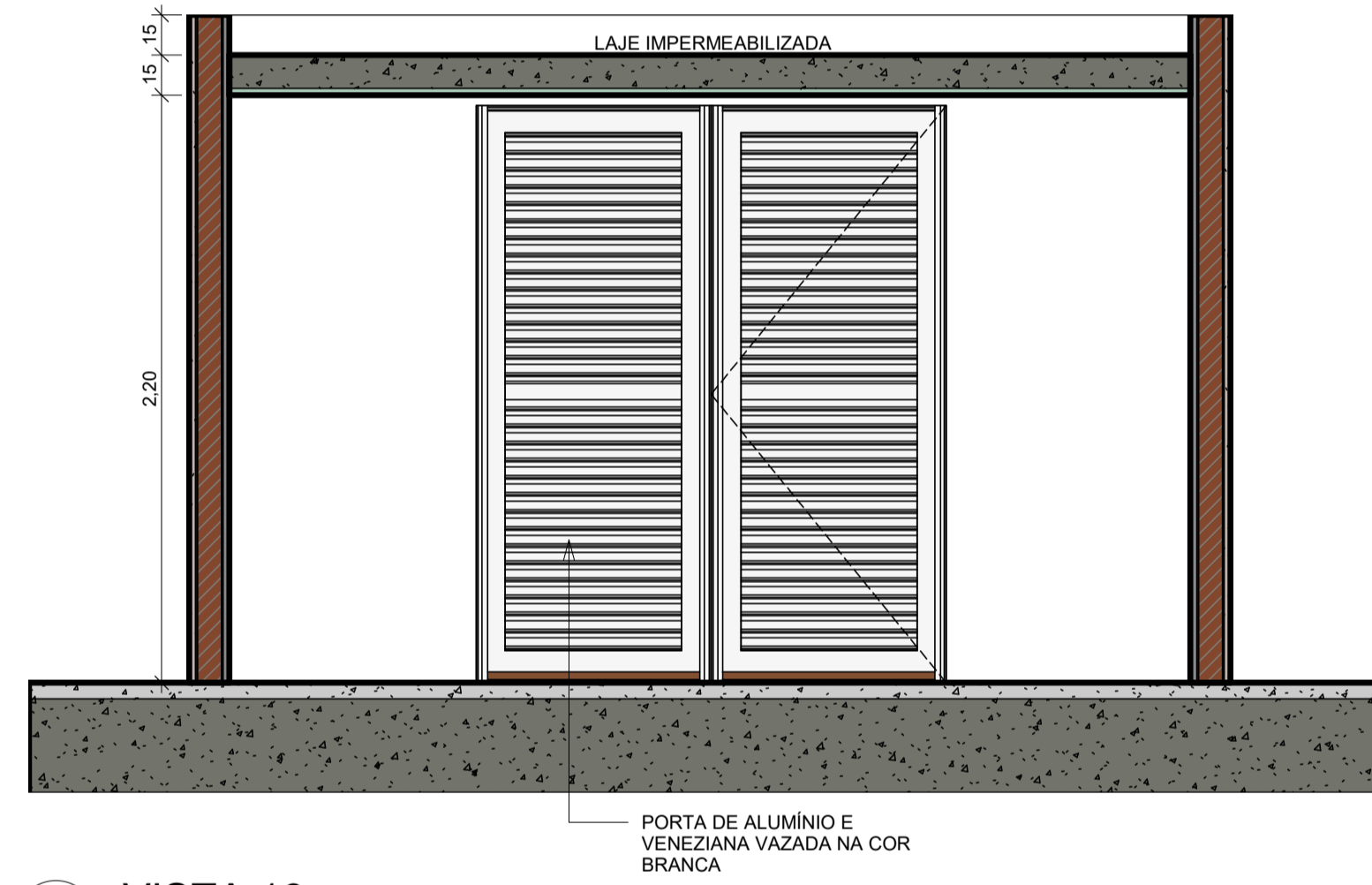

4 VISTA 16

ESCALA 1:25

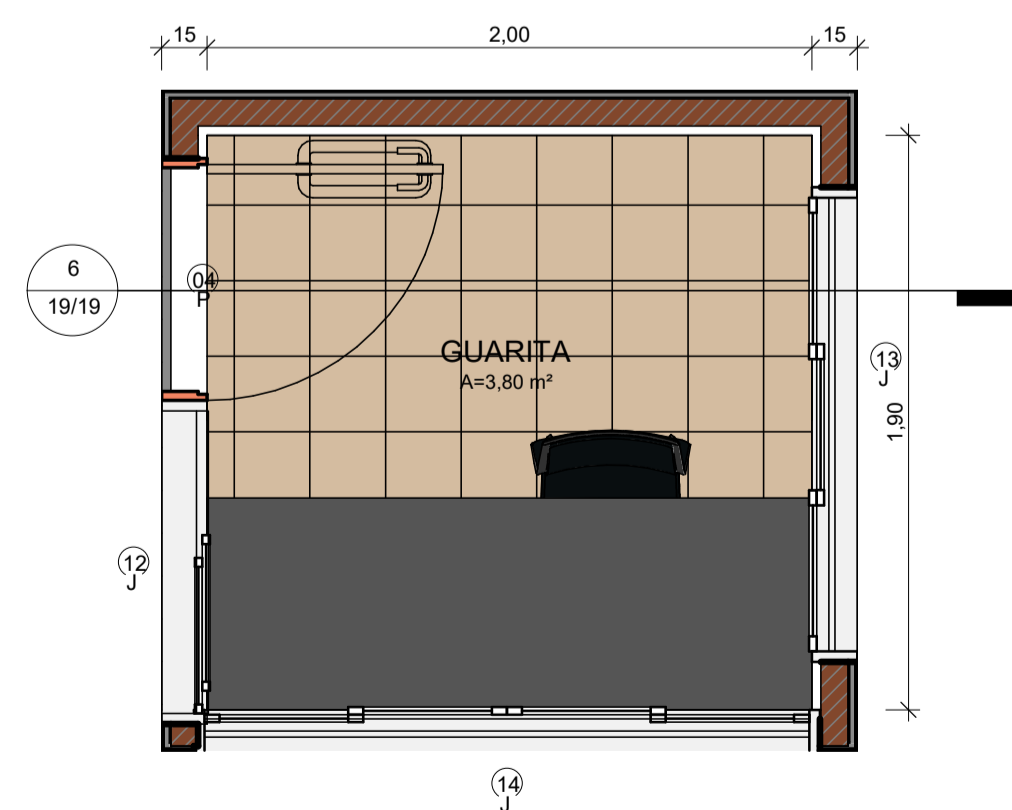

5 PLANTA BAIXA - GUARITA

ESCALA 1:25

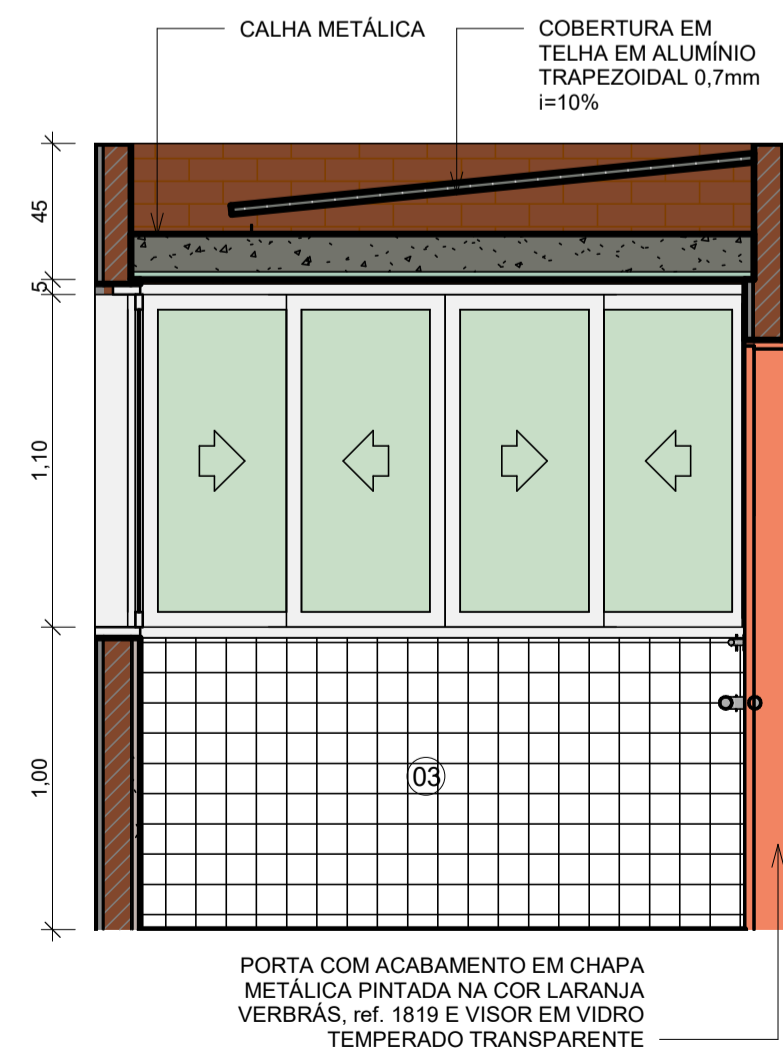

6 VISTA 17

ESCALA 1:25

| LEGENDA MATERIAIS | |
|-------------------|--|
| 01 | PINTURA EM TINTA ACRÍLICA FOSCA VERBRÁS NA COR VERDE SALVIA |
| 02 | PINTURA EM TINTA ACRÍLICA FOSCA VERBRÁS NA COR BRANCO NEVE, ref. 1600/1400 |
| 03 | REVESTIMENTO CERÂMICO BRANCO, dim. 10x10 cm, COM REJUNTE NA COR BRANCA |
| 04 | REVESTIMENTO CERÂMICO VERDE ESCURO, dim. 10x10 cm |
| 05 | PINTURA EM TINTA ACRÍLICA FOSCA VERBRÁS NA COR VERDE FOLHA |
| 06 | REVESTIMENTO EM TIJOLINHO |

| | | | |
|---|-------------------------|---|--|
|  | | GOVERNO DO ESTADO DO PIAUÍ | |
| | | SEDUC - SECRETARIA DE ESTADO DA EDUCAÇÃO | |
| DEPARTAMENTO: Gerência de Arquitetura e Engenharia | | DESENHO: ARQ | |
| TÍTULO DO PROJETO: Unidade Escolar Maria de Castro Ribeiro | | PRANCHA: 19/19 | |
| ENDEREÇO DO SERVIÇO: Avenida Elza Soares, no Bairro Santa Luzia | | ESCALA: Como indicado | |
| MUNICÍPIO: São Raimundo Nonato - PI | ZONA: URBANO | DATA DA VISITA: 25/02/2021 | |
| TIPO DE PROJETO: Reforma e Ampliação | | LEVANTAMENTO REALIZADO POR: | |
| ARQUITETO DO PROJETO DE REFORMA: YLANA LEAL MELO DE OLIVEIRA | | REGISTRO CAU: 226598-2 | |
| COORDENADORAS DO PROJETO: Maria Tereza Vilar - CAU A177680-0 Paula Luz Tavares - CREA 1917721161 | | EMPRESA: Dasos Engenharia LTDA CNPJ 40.194.381/0001-01 | |
| DATA: 16/03/2021 | FASE: PROJETO BÁSICO | DESENHO: Autor | |
| TÍTULO DO DESENHO DETALHE DO LIXO, CASA DE GÁS E GUARITA | | | |